INSPIRATION × STORIES × TIPPS

TRAURING *Magazin*

AUSGABE 2022 // WWW.BRAUTMAGAZIN.DE // WWW.BRAUTMAGAZIN.AT // WWW.BRAUTMAGAZIN.CH

ALLES ÜBER DIAMANTEN & GOLD

8 IDEEN FÜR EURE RINGPRÄSENTATION

Tamara:
„UNSER RINGTAUSCH SORGTE FÜR JEDE MENGE LACHER"

WOW! *Trauringe 2022*

ELEGANT × ROMANTISCH × KLASSISCH

FISCHER
TRAURINGE
SINCE 1919

Entdecken Sie diese und weitere Modelle aus der Design-Kollektion bei Fischer Juwelierpartnern in Ihrer Nähe und auf

www.fischer-trauringe.de

EDIT

AUF DIE
LIEBE!

Ihr seid verlobt? Herzlichen Glückwunsch! Da kann ja die Hochzeitsplanung beginnen und damit auch die Suche nach den perfekten Trauringen. Und wir vom Trauring-Magazin helfen euch dabei: Auf den folgenden 83 Seiten findet ihr die geballte Schmuck-Power mit inspirierenden Trends, traumhaft schönen Designs, fesselnden Geschichten und jeder Menge Tipps. Lasst euch von den Neuheiten der Saison verzaubern *(ab Seite 34)*, schmunzelt über kleine Pannen beim Ringwechsel *(ab Seite 46)* oder testet mit uns die Ring-Konfiguratoren der Hersteller *(ab Seite 50)*. Mit dem Ring-Countdown auf Seite 84 wiederum, seid ihr auf alle wichtigen Etappen von der Suche bis zum Kauf vorbereitet. Also schnell umblättern und eure Traumringe finden!

// Viel Spaß beim Lesen und Entdecken

Ulrike Leonhardt
Trauring-Redaktion

COVER
Cover: Rauschmayer, Gerstner
Foto: Fotostudio Beerling
Konzept & Styling: Jody Pluimers

INHALT

20

FOTO NINA HOGEL PLANUNG MARINA BRZOVIC

9

FOTO ALISIA SINA WAGNER
SCHMUCK BRIGITTE ADOLPH

34

6 **BRILLANTE ZAHLEN**
Wusstet ihr, dass …?

9 **GLANZVOLLER AUFTRITT**
News aus der Schmuckwelt

20 **DAS GROSSE RING-ABC**
Von Antrag bis Zirkonia

34 **CHEERS AUF DIE LIEBE!**
Die Ringkollektionen 2022

46 **TRAURING-PANNEN**
Unsere Community berichtet

50 **KONFIGURATOREN IM TEST**
Designt eure eigenen Schmuckstücke

55 **BRAUTPAARE ERZÄHLEN**
Wie habt ihr sie gefunden?

65 **8 MÖGLICHKEITEN**
Für die Ringpräsentation

70 **VERLOBUNGSRING**
Wie trägt man ihn richtig?

72 **TRAURING-FAQ**
Antworten auf die wichtigsten Fragen

82 **RING-COUNTDOWN**
So seid ihr perfekt vorbereitet

Für alle, die lieben.

TRAURINGPAAR
MIT VORSTECKRING
€ 1.397,-

CHRIST
seit 1863

Gestalten Sie Ihre individuellen Trauringe online auf CHRIST.de:

Brillante ZAHLEN

Spannende Geschichten und interessante Umfrage-Ergebnisse rund um den Trauringkauf findet ihr bei uns hier im Fakten-Check.

Wusstet ihr das…

- **94 %** aller Brautpaare Eheringe kaufen?
- **67 %** der Frauenringe einen oder mehrere Diamanten besitzen?
- **89 %** aller Paare beim Juwelier, Trauringexperten oder Goldschmied kaufen?

WER MACHT DEN ANTRAG?
Ganz traditionell stellen 89 % *der Männer die Frage aller Fragen, während bei* 2 % *der geschlossenen Ehen die Frau den Heiratsantrag macht.* 8 % *heiraten ohne Heiratsantrag.*

QUELLE: KARTENMACHEREI

HISTORISCH BELEGT:

1477 VERLOBTE SICH DER ERZHERZOG MAXIMILIAN VON ÖSTERREICH MIT MARIA VON BURGUND. **DER VERLOBUNGSRING**, DEN MAXIMILIAN SEINER MARIA SCHENKTE, WAR MIT KLEINEN DIAMANTSTÜCKEN IN DER FORM **DES BUCHSTABENS M** BESETZT. DIE TRADITION DES DIAMANT-VERLOBUNGSRINGS WAR SOMIT GEBOREN.

TRAURING-BUDGET:

Das durchschnittliche Budget für die Eheringe liegt bei Brautpaaren

- in Deutschland bei **1.299 €**
- in Österreich bei **1.255 €**
- in der Schweiz bei **1.974 CHF.**

QUELLE MARKTFORSCHUNG BRAUTMEDIA GMBH

FOTO ALEXANDRA WEIRICH FOTOGRAFIE **BLUMEN** HOCHZEITSBOUQUETTERIE BY JESSICA ENDER **PAPETERIE** MEHRSEIN BY MELANIE MEHRAVARAN **SCHMUCK** MIA & MARTHA

// AUF DER SUCHE
PAARE BESUCHEN RUND ZWEI TRAURING-GESCHÄFTE UND REISEN DURCHSCHNITTLICH 52 KM, UM IHRE TRAUMRINGE ZU FINDEN.

SCHWEDL-HOFMANN.DE **FOTOS** ISTOCK J614 | OZGURCANKAYA **SCHMUCK** LAZI + LAZI

DESTINATION

love

JA ICH WILL. FÜR DIESES VERSPRECHEN KREIEREN UND FERTIGEN WIR IN UNSERER DESIGNSCHMIEDE RINGE DER BESONDEREN ART. SO INDIVIDUELL UND EINZIGARTIG WIE DER MENSCH AN IHRER SEITE. UNSERE RINGE SIND EIN KLARES STATEMENT. **DAS BEKENNTNIS IHRER LIEBE**.

JA RINGE | RINGE **DESTINATION**
WEISS-, ROSÉGOLD, DIAMANTEN, BRILLANTEN

RUTH SELLACK
SCHMUCK OBJEKTE

EBERHARDSTR. 6 | 70173 STUTTGART
T 0711 . 60 49 14 | WWW.RUTH-SELLACK.DE

GLANZVOLLER AUFTRITT

ANTRAG, HOCHZEIT, JUBILÄUM ODER EINFACH SO: SCHMUCKSTÜCKE ZAUBERN EIN STRAHLEN IN DIE AUGEN, NICHT NUR AM HOCHZEITSTAG. MIT WELCHEN STÜCKEN DAS BESONDERS GUT KLAPPT, ZEIGEN WIR EUCH IN UNSEREN SCHMUCK-HIGHLIGHTS.

NEUE LEGIERUNGEN

Die Kollektion Luxury Breuning bietet mit Blush und Honey zwei neue Legierungen an. Blush lässt eure Ringe in einem zarten Rot strahlen, während Honey in sattem Sonnengelb glänzt.

// MEHR INFO: www.breuning.de

// Wedding-Life-Hack: Den Verschluss eurer Halskette mit etwas Wimpernkleber am Nacken befestigen. So verrutscht die Kette nicht und sitzt für jedes Foto perfekt.

HANDMADE WITH LOVE

Die neue Kollektion Eternity von Juvelan zeigt wunderschönen Brautschmuck. Ob Ketten für den Hals oder für den Rücken, Ohrringe oder Armbänder: Bei Juvelan findet ihr eine große Auswahl an stylischen Accessoires für eure Hochzeit. Im Bild das Perlenarmband Alliance.

// MEHR INFO: www.juvelan.de

FOTO ALISIA SINA WAGNER **SCHMUCK** BRIGITTE ADOLPH

2 x SCHÖNE HÄNDE

Handpflege

Damit der Trauring besonders schön am Ringfinger aussieht, lasst euren Händen kurz vor der Hochzeit eine Extra-Portion Pflege zukommen.

HIER UNSERE TIPPS:

- Mit hautfreundlichem Mittel waschen
- Bei kalten Temperaturen Handschuhe tragen
- Handbad für zarte Haut
- Handpeeling
- Gut eincremen

DIY-Handpeeling

Ihr braucht:
1 Esslöffel Joghurt
1 Esslöffel Gurkensaft
2 Esslöffel Mohnkörner

SO GEHT'S:

- Joghurt, Gurkensaft und Mohnkörner vermischen.
- Hände mit dem Peeling einreiben.
- Nach zehn Minuten Einwirkzeit unter lauwarmem Wasser abwaschen.

Das Peeling klärt, erfrischt und beruhigt die Haut.

BRAUTPAAR DES JAHRES 2022

Ihr wollt eine zehntägige Luxusreise nach Südafrika inklusive 10.000 € Taschengeld gewinnen? Schmuckhersteller Rauschmayer macht's möglich. Das Gewinnspiel „Brautpaar des Jahres" läuft noch bis 31. Dezember 2022 und teilnehmen können alle, die entweder schon verheiratet sind oder dieses Jahr heiraten. Viel Glück!

// MEHR INFO:
www.rauschmayer.com

// „Du bist ein Juwel für mich."

– DIAMANT, LUCA HÄNNI

MEINE WELT

Mit jeweils einem funkelnden Brillanten könnt ihr euren Lieblingsort auf der Weltkugel von Schmuckwerk verewigen. So wird das Schmuckstück mit jeder Reise individueller. Passend zur Halskette gibt es die kleine Welt auch als Armband.
TIPP: Wie wäre es, den Trauort oder das Flitterwochen-Traumziel abzubilden?

// MEHR INFO: www.schmuckwerk.de

Ringe: Rauschmayer

Ringe: St. Maurice

DUNKEL & GEHEIMNISVOLL

Wer dunkle Farben liebt, der wählt diese auch beim Trauring-Design: Die Ringe von Rauschmayer (links) haben einen Anthrazit-Schimmer, im Gegensatz zu den Schmuckstücken von St. Maurice, in denen sich tiefschwarzes Carbon mit sattem Gelbgold verbindet.

TRAUT EUCH
Der Trauringladen

Steht die Hochzeit vor der Tür?
Für die Ringe sorgen wir.

Foto: Niessing

Inge-Lore & Anna Pochert

Kramerstraße 13
30159 Hannover
Telefon 05 11 / 473 87 17
kontakt@trauteuch-trauringladen.de

www.trauteuch-trauringladen.de
www.facebook.com/TrautEuch

Foto: Niessing

Earcuffs

Wow! Die Earcuffs von Poirier sind ein echter Hingucker: Ihr könnt eure Initialen am Ohr tragen oder auch symbolisch ein „B" für Bride verwenden. Sie sehen stylisch aus und runden euren Brautlook ab.

// MEHR INFO: www.poirier.de

ES HAT CLIQ GEMACHT

Kennt ihr das: Zu bestimmten Jahreszeiten geht der Ring nur schwer über den Fingerknöchel? Das ändert sich mit Cliq. Der filigrane Schließmechanismus sorgt dafür, dass ihr den Ring direkt an der richtigen Stelle öffnen und schließen könnt. Das Cliq-System kann in nahezu jedem Ring integriert werden.

// MEHR INFO: www.cliqjewelry.com/de

DIE MACHT DER LIEBE

Warum tragen Bräute am Hochzeitstag ein Diadem? Diese und weitere Schmucktraditionen beleuchtet das Buch „Die Macht der Liebe". Dabei geht es um Schmuckstücke damals und heute. Psst: Darin findet ihr auch die Verlobungsringe von Kate Middelton und Meghan Markle oder den Ring, den Lady Gaga trägt.

// MEHR INFO: www.gerstenberg-verlag.de

Traumfänger für eure Ringe

Diese Idee passt perfekt zu einer Hochzeit im Boho-Stil. Der Traumfänger, hier ein Exemplar von Poirier, wird dafür etwas angepasst: Wichtig ist, dass sich in der Mitte eine festgeknotete Fläche befindet. Daran könnt ihr die Ringe befestigen und fertig ist das perfekte Ringkissen für die Trauzeremonie!

FANTASY-PAVÉ

Pavé stammt aus dem Französischen und heißt so viel wie pflastern. Ein Fanatsy-Pavé-Diamantring ist dementsprechend dicht mit Brillanten bestückt. In diesem Antragsring von Breuning ist ein großer Statement-Brillant von einem Brillantenkranz umschlossen.

// MEHR INFO:
www.breuning.de

Je nach Lust und Farbe

Die Uhren-Kollektion „Radius 9“ von Niessing gehört zu den Klassikern des Schmuckherstellers. Nun erhält diese ein farbliches Update. Wählt aus drei unterschiedlichen Gehäuseformen und aus vielen tollen Farbvarianten euren Favoriten.

// MEHR INFO: www.niessing.com

SHOPERÖFFNUNG

Der Trauringhersteller 123Gold eröffnete neue Fachgeschäfte in Ingolstadt, Leipzig, Linz und Mainz. Dort bietet 123Gold in modernem Wohlfühl-Ambiente eine große Auswahl an Ringen und kompetente Beratung an.

// MEHR INFO: www.123gold.de

NATUR-VERBUNDEN

Die neue Kollektion von Ole Lynggaard zeigt Trauringe, die von der Natur inspiriert sind. Sie erinnern an Baumäste. Auch der Pavé-Ring mit seinen vielen Brillanten wirkt natürlich schön.

// MEHR INFO: www.olelynggaard.com

DIGITALER LIEBESBEWEIS

Zusammen mit einem Schmuckstück von Christ könnt ihr eine ewige Nachricht verschenken. Diese wird auf einem Blockchain-Internetserver gespeichert. Dabei ist entweder eine kurze Textnachricht oder ein langer Text inklusive Foto wählbar. Das Beste: Euer digitaler Liebesbeweis wird niemals gelöscht und ist immer online abrufbar. Aktuell sind die Blockchain-Produkte in allen Christ-Stores in Deutschland und Österreich erhältlich.

// MEHR INFO: www.christ.de

Traditionelle Muster neu interpretiert

Spitze steht im Fokus der Schmiedearbeiten von Brigitte Adolph. In Handarbeit entstehen Ringe, die aussehen, als seien sie mit dünnen Fäden aus Edelmetallen gesponnen. Wow!

// MEHR INFO: www.brigitte-adolph.de

18
81
meister
ZÜRICH

Ihr Hochzeitspartner

Meister 1881 | Juwelier & Uhren | Bahnhofstrasse 33 | 8001 Zürich
Meister 1881 | Silber & Tafelkultur | Augustinergasse 17 | 8001 Zürich
www.shop.meister.ch/wunschliste

EHERINGE
VON EGF

Einer der führenden Spezialisten für Trauringe, Memoires und Solitäre stellt sich vor.

EGF BIETET EINE GROSSE AUSWAHL WUNDERSCHÖNER UND ZEITGEMÄSSER TRAURINGDESIGNS. DEM TRAURINGHERSTELLER GELINGT DIE PERFEKTE SYMBIOSE ZWISCHEN TRADITIONELLER SCHMIEDEKUNST UND MODERNER TECHNIK.

„DIE EGF MANUFAKTUR HAT *sich der Liebe zum Detail verschieben.*"

Wofür steht der blaue Diamant?
Jeder egf-Ring trägt einen kleinen blauen Brillanten auf der Innenseite der Ringschiene. Er symbolisiert den Eisvogel „Fidi" – den Glücksbringer für eure Liebe!

COSMIC
Die Trauringe der Kollektion Cosmic spiegeln das Thema des unendlichen Kosmos wider. Sie punkten mit schlichter Eleganz und funklenden Brillanten.

Aus einem kleinen, 1933 gestarteten Betrieb ist ein großes Traditionsunternehmen geworden. Die Eduard G. Fidel GmbH feiert im nächsten Jahr ihr 90-jähriges Bestehen. „Wir machen Produkte für die Liebe, für zwei Menschen, die ihren gemeinsamen Lebensweg beschreiten möchten. Liebe trägt alle Werte in sich, die auch unsere Arbeit und unsere Ringe prägen", so Nick Binder, Inhaberfamilie. Die Kombination aus Innovation und Qualität auf der einen Seite sowie Tradition und Emotionen auf der anderen Seite hat egf zu einem international führenden Trauring- und Schmuckspezialisten gemacht.

„Wir bieten Hochzeitspaaren eine außergewöhnlich breite Produktpalette, in der wir traditionelle Goldschmiedekunst mit modernsten Technologien verknüpfen. So wurde uns als erstem Trauringhersteller das Qualitätszertifikat des Schmucktechnologischen Instituts der Hochschule Pforzheim verliehen", berichtet Binder. „Mit unseren Ringen sprechen wir ganz unterschiedliche Zielgruppen an. Wir bieten Eheringe von trendorientiert bis klassisch. Eine attraktive Kollektion aus hochwertigen Brillant- und Memoireringen rundet unser Sortiment ab." Die Trauringe werden ausschließlich in Pforzheim hergestellt – vom Rohmaterial bis zum fertigen Produkt.

Patentierte Bearbeitungsverfahren
egf erstellt seine über 30 Edelmetall-Legierungen in der eigenen Schmelze. Die Schmuckmanufaktur wendet patentierte Bearbeitungsverfahren für die einzigartige Qualität und Härte der Metalle und Ringrohlinge an. Ein patentiertes Verbindungsverfahren ermöglicht zudem eine Vielzahl einzigartiger Trauringmodelle mit nahtlos angefügten Brillant in den unterschiedlichsten Designs.

Erinnerungen für die Ewigkeit
Der Firmengründer von egf, Eduard G. Fidel, gilt als der Erfinder des maschinengefertigten Memoirerings. Diese Ringe, bei denen Brillanten auf der kompletten Ringschiene funkeln, sind noch immer noch fester Bestandteil des Sortiments. „Wir entwickeln den klassischen Memoirering aber mit jeder Kollektion weiter", so Nick Binder.

EGF MACHT KLICK
Eine geniale Erfindung von egf sind die sogenannten Klickringe Promesse. Sie führen zusammen, was offensichtlich zusammengehört: den Memoirering mit seinen ewig funkelnden Brillanten und den Trauring, das klassische Symbol der Liebe.

- Die Promesse-Ringe gibt es mit vielen verschiedenen Oberflächenstrukturen, Steingrößen und Legierungskombinationen.
- Ihr könnt den Ring selbst gestalten.
- Mehr Informationen zu den Klickringen findet ihr über den QR-Code.

BEI EGF WIRD **NACHHALTIGKEIT** GROSSGESCHRIEBEN

Bei egf wird Nachhaltigkeit seit jeher großgeschrieben. In Zeiten des Klimawandels ist es dem Trauringhersteller wichtig, einen Beitrag im Kampf gegen Ressourcenverschwendung zu leisten. Neben der Entwicklung, Produktion und dem Vertrieb von Trauringen ist die Übernahme von Verantwortung für Mensch, Umwelt und Gesellschaft eine zentrale Zielsetzung des Unternehmens.

Klimaneutralität
egf ist der erste Trauringhersteller, der durch Climate Partner als klimaneutrales Unternehmen zertifiziert ist. Auch die Produkte von egf sind klimaneutral. Die Firma bezieht ihren gesamten Strom zu 100 Prozent aus Solar-, Wind- und Wasserkraftwerken und setzt gleichzeitig auf den CO2-Ausgleich mit erneuerbaren Energien.

Responsible Jewellery Council (RJC)
Seit 2016 ist das Unternehmen Mitglied der RJC. Das gesamte Team von egf verpflichtet sich damit, den RJC Verhaltenskodex einzuhalten. Dieser formuliert Ansprüche an ethische Geschäftspraktiken entlang der gesamten Lieferkette für Gold und Edelmetalle. „Wir beziehen unsere Edelmetalle nur von Firmen, die den Produktkettenstandard für Gold und Platinmetalle erfüllen und über eine entsprechende und nachweisliche Zertifizierung verfügen."

ORGANIC
Die Modelle der Kollektion Organic berufen sich auf den Ursprung des Lebens. Filigrane Blätter oder Tiermuster stehen im Mittelpunkt.

// Mehr über die Nachhaltigkeits-Projekte unter:

Mit dem neuen Konfigurator von egf könnt ihr eure Trauringe nach euren Wünschen gestalten.

PROMESSE

Die Kollektion Promesse ermöglicht die Kombinationen aus schlichten Trauringen und glänzenden Memoire-Ringen. Auch Ringe mit dem umlaufenden Milgrain-Muster sehen neben den funkelnden Brillanten super aus!

Konfigurator 2.0

Der neue Trauring-Konfigurator geht nach zweijähriger Entwicklungszeit an den Start. Frank Walz, Vertriebsleiter bei egf meint dazu „Nicht nur für egf sondern auch für die Branche ist es eine Revolution. So intuitiv logisch bedienbar und nah am fertigen Produkt war und ist bislang kein vergleichbares Softwaretool. Jede Funktion wurde dafür auf den Prüfstand gestellt und neu definiert, um eine hohe Nutzerfreundlichkeit zu garantieren. Alles, was konfigurierbar ist, lässt sich auch eins zu eins produzieren."

Persönliche Note

Durch die Konfiguration könnt ihr euch selbst am Design des Rings beteiligen sodass ein einzigartiges Stück entsteht, dass zu euch und eurer Hochzeit passt. Angefangen bei der Farbe bis hin zur Fassung, über Diamanten und Gravur: Am Ende entsteht eure ganz individuelle Kreation.

// Ihr wollte noch mehr über Trauringe von egf erfahren?

www.egf.biz

Das große Ring-ABC

VON *ANTRAG* BIS *ZIRKONIA*

SIE SIND DAS KLEINSTE WEDDING-DETAIL, ABER AN UND ÜBER EUREN HOCHZEITSTAG HINAUS BEDEUTSAM: DIE REDE IST VON EUREN EHERINGEN. UNSER RING-ABC KLÄRT DIE WICHTIGSTEN BEGRIFFE RUND UM DIE SCHMUCKSTÜCKE, DIE EUCH EIN LEBEN LANG BEGLEITEN WERDEN.

Antrag

Habt ihr schon einen bekommen oder träumt ihr noch davon? Mit dem Antrag und dem Verlobungsring startet euer gemeinsames Wedding-Abenteuer. Der Antragsring soll zum späteren Ehering passen? Dann lasst euch vom Juwelier oder Goldschmied diesbezüglich beraten.

Brillant

Die bekannteste und beliebteste Diamant-Schliffform nennt sich Brillant. Um den Stein optimal funkeln zu lassen, wird der Diamant mit 57 Facetten bearbeitet, die das Licht reflektieren. Aber Achtung: Jeder Brillant ist auch immer ein Diamant, während ein Diamant nicht zwangsläufig ein Brillant sein muss.

Carat

Die Qualität von Diamanten wird durch die vier C's angegeben: Carat (Größe), Colour (Farbe), Clarity (Reinheit) und Cut (Schliff). Dabei gibt es für Carat zwei Bedeutungen: Zum einen ist es die Maßeinheit in der der Feingehalt des Goldes angegeben wird, zum anderen definiert Karat als metrische Maßeinheit die Masse von Edelsteinen.

Diamant

Diamanten bestehen aus Kohlenstoff, der in tiefen Erdschichten gepresst wird. Es gibt keine anderen Edelsteine, die so hart wie Diamanten sind. Sie stehen als Symbol für Beständigkeit und die ewige Liebe. Genau aus diesen Gründen lieben die meisten Bräute Diamanten und wählen einen oder mehrere Steine für ihren Ehering.

Edelstein

Neben den beliebten Diamanten, können auch andere Edelsteine die Trauringe zieren. Wie wäre es mit einem geheimnisvoll schimmernden grünen Smaragd, einem royal-blauem Saphir oder rot schillernden Rubin? Lasst euch im Bezug auf die Steinfassung beim Juwelier beraten, da farbige Edelsteine nicht ganz so beständig wie Diamanten sind.

Fassung

Die Art und Weise, wie ein Schmuckstein im Ring befestigt

FOTO NINA HOGL **PLANUNG** MARINA BRZOVIC

DAS GROSSE RING-ABC

wird. Beispielsweise gibt es Kanal-, Zargen-, Spann-, Krappen- oder auch Pavé-Fassung. Der Juwelier berät euch gern über die Vor- und Nachteile der jeweiligen Steineinfassung.

GOLD

Gold ist das beliebteste Edelmetall für Trauringe. Es besitzt einen schönen Gelbton, ist langlebig und zeitlos. Von Natur aus weich, gewinnt es durch die Zugabe mit anderen Metallen an Festigkeit.

HÄNDE

Gönnt euren Händen eine Extra-Portion Pflege kurz vor dem Hochzeitstag. An manikürten Händen sehen Verlobungs- und Trauring noch besser aus.

INSCHRIFT

Die meisten Paare lassen ihre Eheringe gravieren. Dabei gibt es unendlich viele Möglichkeiten: euer Hochzeitsdatum, die Namen, Initialen, Kosenamen, eine Gedichtzeile, dein Herzschlag, die Schallwelle der Stimme des Lieblingsmenschen oder eine Zeichnung. Traditionell wird die Gravur meist auf die Ringinnenseite angebracht, aber auch die Außenseite ist möglich.

WE LIKE: RINGE MIT FARB-VERLAUF.

JAWORT

Präsentiert eure Schmuckstücke bei der Trauung besonders effektvoll. Das kann auf einem Ringkissen, in einer Schatulle, auf einer Baumscheibe oder in einer großen Muschel sein. Vergesst nicht, jemanden zu benennen, der die Ringe zum Trauort bringt.

KONFIGURATOR

Viele Ringhersteller, Juweliere und Goldschmiede bieten online einen speziellen Ring-Konfigurator an, mit dem ihr bequem von Zuhause aus, eure Traumringe gestalten könnt. Das fertige Ring-Design kann gespeichert und zum Beratungsgespräch mitgenommen werden.

LEGIERUNG

Das Verhältnis vom Edelmetall Gold zu anderen Metallen nennt man Legierung. Die Legierung kann die Farbe beeinflussen. Durch Zugabe von Kupfer wird das Gold rosiger bis rötlich. Mit weiß-silbrigem Palladium wiederum entsteht Weißgold. Es gibt unterschiedliche Legierungen mit Gold, zum Beispiel: 14 Karat (585er Gold mit 58,5 % Feingoldanteil), 18 Karat (750er Gold), 20 Karat (833er Gold) und 22 Karat (916er Gold).

MILLGRIFF

Der Begriff heißt übersetzt „tausend Körner" und beschreibt eine aufwendige Goldschmiedetechnik, bei der kreisförmige Vertiefungen reihenweise in den Ring eingestanzt werden. Da dies am Ende wie eine zarte Perlenschnur aussieht, heißt diese Technik auch Perlierung.

NEU- ODER ALT-GOLD

Es ist auch möglich, geliebte Erbstücke zu neuen, emotionalen Schmuckstücken verarbeiten zu lassen. Das alte Gold wird eingeschmolzen und es entstehen neue Schmuckstücke mit emotionalen Bezug. Fragt bei eurem Juwelier nach, ob und wie dies möglich ist.

OMBRE

Wenn ihr euch zwischen Gelb-, Weiß- oder Roségold nicht entscheiden könnt, dann nehmt doch ein zwei- oder dreifarbiges Ringmodell. Die Trend-Version davon sind zart ineinander übergehende Ombre-Farbtöne.

Marry Me
JUWELIER

Ihr Trauringspezialist am Niederrhein

Ringe aus Tantal.

Steinmetzstraße 52 | 41061 Mönchengladbach
Tel. 02161/49841 57 | info@marryme-trauringe.de
www.marryme-trauringe.de

DAS GROSSE RING-ABC

Platin
Eines der nachhaltigsten, reinsten und seltensten Metalle ist Platin. Es läuft nicht an und ist sehr widerstandsfähig. In Platin-Ringen funkeln Diamanten besonders schön.

Qualitäts-zeichen
Die meisten Ringe besitzen auf der Innenseite der Ringschiene eine Prägung, Punzierung genannt, die den Feingehalt des Edelmetalls sowie das Hersteller-Logo zeigt. Die Punzierung ist im Schmuckbereich Standard und ein Qualitätsmerkmal.

Ringfinger
Die meisten Paare in Deutschland und Österreich tragen ihre Eheringe rechts. In der Schweiz und in anderen Ländern dagegen werden sie links gertragen. Links sei die Seite des Herzens. Man sagt, die Vena Amoris fließt vom Ringfinger der linken Hand direkt ins Herz.

Schlifformen
Die klassische Schliffform ist der Brillantschliff. Durch die bearbeiteten, abgeflachten Flächen (Facetten) bricht sich das Licht. Die Reflexionen lassen den Stein funkeln. Neben dem Brillant-Schliff gibt es weitere Schliffarten wie Princess, Smaragd, Tropfen, oval oder herzförmig.

Triset
Dreiteiliges Set, bestehend aus zwei Eheringen und einem Vorsteckring für die Braut. Manchmal werden auch nur die Ringe der Braut als Triset bezeichnet, also Ehering, Antragsring und Memoire-Ring. Beim Juwelier könnt ihr perfekt aufeinander abgestimmte Trisets anprobieren.

Unendlichkeit
Das mathematische Symbol für Unendlichkeit ist die liegende Acht. Das Unendlichkeitszeichen steht in der Schmuckwelt für die nie endende Liebe und wird gern in Trauring-Designs verwendet.

Vorsteckring
Dieser Ring kann ein Antrags- oder auch Memoire-Ring sein. Er wird in der Regel hinter oder vor dem, meist breiteren, Ehering getragen.

Warming-Zeremonie
Emotionales Ring-Ritual bei dem die Ringe an einem Band zwischen den Gästen herumgereicht werden. Die Ringe werden kurz in den eigenen Händen gehalten und mit guten Wünschen für das Brautpaar und seine gemeinsame Zukunft versehen.

Xxl
Viele träumen von einem XXL-Diamanten im Verlobungs- oder Trauring. Überlegt euch jedoch gleichzeitig wie alltagstauglich eure Ringe sein müssen. Wollt ihr die Schmuckstücke täglich tragen oder legt ihr sie ab und zu auch ab?

Y-Chromosom
Dir gefällt Gelbgold, aber deinem Liebsten eher Platin? Kein Problem: Eheringe müssen nicht identisch sein. Wählt das Ring-Design und die Farbe, die zu euch und eurem Hautton passen. Mit einer Gravur schafft ihr eine harmonische Verbindung. Diese muss nicht in der Innenseite versteckt sein. Sie kann auch auf der Außenseite liegen.

Zirkonia
Zirkonia wird künstlich aus Zirconiumoxid hergestellt und kann in nahezu jeder Farbe schimmern. Am beliebtesten sind jedoch farblose Steine, da sie Diamanten ähneln. Sie werden meist auch wie Diamanten im Brillant-Schliff veredelt. Jedoch sind Zirkonia-Steine nicht so widerstandsfähig wie echte Diamanten.

vollgold
SCHMIEDE

Trauring-Konfigurator & CAD-Programm

gestaltet Eure Trauringe selber bequem vom Sofa oder mit unserer Hilfe

EIGEN WILL ICH

„Trauringe – für kleine und große Abenteuer"

entdeckt unsere Trauring-Welt auf vollgold.de

Goldschmiede · Von-Alten-Straße 16 · Burgwedel **&** **Goldschmiede** · Bahnhofstraße 7 · Burgdorf

www.vollgold.de

FISCHER TRAURINGE

DIE TRADITIONSREICHE RING-MANUFAKTUR FISCHER TRAURINGE FÜHRT NEBEN KLASSISCHEN, SCHLICHTEN TRAURINGEN AUCH DESIGN-EHERINGE MIT BESONDEREN OBERFLÄCHEN UND HIGHTECH-MATERIALIEN WIE CARBON.

DIE RING-MANUFAKTUR FISCHER VEREINT *traditionelle Handwerkskunst, innovative Technik und wegweisende Designs* FÜR EURE TRAURINGE.

J. Fischer & Sohn existiert seit über 100 Jahren und wird heute in vierter und fünfter Generation geführt. Aus der kleinen Goldschmiedewerkstatt von 1919 entstand ein erfolgreiches Unternehmen mit über 50 Mitarbeitern. Diese sorgen dafür, dass Kunden für die besonderen Momente im Leben den passenden Ring erhalten – im Auftrag der Liebe!

Traditionelle Werte
Die Familie Fischer setzt auf traditionelle Werte wie Kompetenz, Integrität, Mitarbeiterorientierung, Respekt und Nachhaltigkeit. Sie prägen die Fischer Unternehmenskultur und beeinflussen das tägliche Handeln, den Umgang miteinander und auch langfristige Partnerschaften. Die Vergangenheit immer im Blick behaltend, geht Fischer mit klaren Zielen in die Zukunft. „Dabei stehen die Wünsche unserer Zielgruppe stets im Vordergrund: Brautpaare mit wunderschönen Trauringen glücklich zu machen", so Wolfgang Fischer, der das Unternehmen in der vierten Generation leitet.

Hohe Qualität der Ringe
Fischer hat sich als ein Unternehmen etabliert, das gleichermaßen für traditionelle Werte als auch für Zukunftsfähigkeit steht. Bei Fischer wird neben den neuesten Technologien viel Wert auf das klassische Handwerk gelegt. Traditionsberufe wie zum Beispiel Goldschmiede und Fasser gibt es im Hause Fischer zahlreich. Wolfgang Fischer ist sich sicher: „Das Vergangene zu bewahren, ist ein wichtiger Teil unserer Identität. Aber Tradition hat nur Bestand, wenn sie von dynamischem Innovationsgeist und einer konsequenten Qualitätsphilosophie begleitet wird."

Handwerkliche Präzision
Fischer ist bekannt für die hohe Qualität seiner Ringe. Hier werden Trauringe nach traditioneller Goldschmiedekunst mit handwerklicher Präzision hergestellt. „Die Liebe zur sorgfältigen Arbeit und das Streben nach dem perfekten Ring treibt unsere Mitarbeiter immer aufs Neue an", sagt Nico Starke, der die Fertigung leitet. „Wir bedienen uns innovativer Hightech-Materialien und modernster Fertigungstechnologien, um die liebevolle Handarbeit perfekt zu ergänzen."

Perfekte Symbiose
Der Spagat zwischen Innovation und Tradition – bei Fischer gelingt er in perfekter Symbiose. Der Trauring-Hersteller hält stets nach Potenzialen zur Weiterentwicklung Ausschau und setzt diese um. Dazu gehört auch der Mut, sich um kreative Lösungen zu bemühen.

KONSTANTIN, WOLFGANG UND SEBASTIAN FISCHER

FAMILIEN-WERTE
Konstantin, Wolfgang und Sebastian Fischer stehen für Tradition und Qualität. Wolfgang Fischer (Mitte) führt das Unternehmen.

KONFISCHERATOR

Mit dem innovativen Konfigurator könnt ihr eure individuellen Trau(m)ringe gestalten.

KONFISCHERATOR
Der Konfischerator ist intuitiv bedienbar und bietet euch volle Kostentransparenz über eure Trauringe.

// Direkter Link zum Konfischerator:

Eine kreative Lösung hat das Team von Fischer Trauringe mit dem innovativen Konfigurator, dem „Konfischerator“, entwickelt. Damit könnt ihr eure Trau(m)ringe ganz individuell nach euren eigenen Wünschen gestalten – ganz gemütlich mit eurem Partner von zuhause aus. Bei voller Kostentransparenz stehen euch (beinahe) unendlich viele Design-Möglichkeiten und Optionen zur Verfügung. Durch die moderne und realistische 3D-Visualisierung in Echtzeit scheint das Produkt von Beginn an zum Greifen nahe.

So funktioniert’s
Die jahrelange Expertise mit dem Konfischerator zahlt sich aus: Das umfassende technische Know-how macht ein reibungsloses Konfigurieren möglich und wird so für euch zu einem echten Erlebnis. Der Konfischerator ist so gestaltet und designt, dass an erster Stelle die Nutzerfreundlichkeit steht und auch während des Konfigurierens keine Fragen offen bleiben. Die Handhabung erfolgt auf sehr intuitive Weise.

Fischer Juwelierpartner
Ob die Ringe zuhause online konfiguriert werden oder im Geschäft zusammen mit dem Fischer Juwelierpartner, der eine zusätzliche Beratung liefert, bleibt ganz euren Vorlieben überlassen. Egal für welchen Weg ihr euch entscheidet, mit dem Konfischerator geht‘s unkompliziert und schnell zu euren Traumringen!

Es gibt (beinahe) unendlich viele Möglichkeiten!

CARBON
Fischer Trauringe ist Spezialist in der Kombination des schwarzen Carbons mit Apricotgold.

ROSÉGOLD
Traumhafte Trauringe, für die Braut mit einem ganzen Band an Diamanten von Fischer.

VON DER SKIZZE ZUM TRAURING

Handwerkliche Perfektion und traditionelle Goldschmiedekunst gehen bei Fischer Trauringe eine Symbiose ein. Hier der Ehering „Sonnenkuss“ als Skizze und als Trauring.

FÜR BESONDERE UND NACHHALTIGE MOMENTE

SOLITÄR
Der Verlobungsring kann klassisch an einer separaten Hand oder in Kombination mit dem Trauring getragen werden.

TRAUMTÄNZER
Das klassische Triset besteht aus zwei mattierten Eheringen und einem Memoirering für die Braut.

FLORA
Breites, aufwändig gearbeitetes Trauringpaar mit Rosenmuster aus der Trauring-Manufaktur Fischer.

Liebevoll zusammengestellte Trauringe

Fischer Trauringe bietet Ringe für alle besonderen Momente im Leben. Die Kollektion ist liebevoll zusammengestellt: Vom klassischen, schlichten Trauring über Design-Eheringe mit besonderen Oberflächen, hochkarätige Diamantringe und Pretiosen bis hin zu Ringen mit besonderen Hightech-Materialien wie Carbon findet sich eine ausgewählte Vielfalt im Sortiment. Für jeden Geschmack ist etwas dabei!

Umwelt aktiv schützen
Was wäre Innovation wert ohne den entsprechenden Blick auf die anderen Unternehmenswerte? Vor allem nachhaltiges Handeln gehört zu den Grundwerten von Fischer. Das bedeutet in erster Linie, die Umwelt zu schützen und schonend mit Rohstoffen umzugehen.

Made in Germany
Jeder Trauring wird am Standort in Pforzheim hergestellt, wo alle Produktionsstufen realisiert werden. In allen Unternehmensbereichen steht die Materialeffizienz im Vordergrund, sowohl im Verbrauch, als auch bei der Beschaffung. Alle Feinmetalle, die bei Fischer zum Einsatz kommen, werden lokal bezogen und stammen aus garantiert recyceltem Material. Eine Philosophie, die darauf basiert, dass erst gar keine neuen Rohstoffe abgebaut und über weite Strecken transportiert werden müssen. Für ein gutes Gewissen, das man auch am Finger spürt!

4 SCHRITTE ZU EUREN EHERINGEN

× 1 **SCHMELZEN:**
Alle Produktionsstufen werden bei Fischer Trauringe in Pforzheim realisiert. Das beginnt mit dem Einschmelzen des Goldes.

× 2 **GOLDSCHMIED:**
Hier wird der Trauring gefeilt. Bei Fischer steht traditionelle Handwerkskunst im Vordergrund.

× 3 **FASSEN:**
Liebevoll und mit viel Know-how werden die Diamanten gefasst.

× 4 **STEMPELN:**
Jeder Trauring von Fischer erhält einen Stempel, die sogenannte Punzierung.

PROFI-TIPP

„Es gibt viel zu beachten bei den Legierungen, Brillanten und Oberflächen und auch beim Design selbst. Eine sorgfältige und bedachte Auswahl ist empfehlenswert. Daher ist eine gute Beratung beim Fachhändler Gold wert", empfiehlt Wolfgang Fischer.

Fischer Trauringe für ein gutes Gewissen, das man auch am Finger spürt!

× ×

// Hier geht's direkt zu den Juwelieren, die Fischer Trauringe führen:

GOLD IST NICHT GLEICH GOLD

Sechs Fragen an Trauring-Profi Sebastian Fischer

Sebastian Fischer von Fischer Trauringe beantwortet die wichtigsten Fragen rund um das Edelmetall Gold.

WAS IST DER UNTERSCHIED ZWISCHEN TRAURINGEN AUS 750ER UND 585ER GOLD?
„Im Schmuckbereich wird der Anteil eines Edelmetalls, das sich in einer Legierung befindet, in Promille ausgedrückt. Für einen Ring aus 750er Gold bedeutet das beispielsweise, dass von 1000 Teilen 750 Teile (also 75 Prozent) aus reinem Gold, dem sogenannten Feingold, sind. Entsprechend verhält es sich mit 585er und 375er Gold. Eine andere Maßeinheit für den Feingehalt von Gold ist Karat – eine Einheit, die seit der Spätantike für Goldmünzen verwendet wurde. 24 Karat entsprechen hier einem Feingehalt von 999 von 1000 Teilen. Ein Ring aus 750er Gold wären dann 18 Karat. Trauringe aus 585er Gold entsprechen 14 Karat und 375er neun Karat."

AUS WELCHEN BESTANDTEILEN NEBEN DEM FEINGOLD BESTEHT DER RESTLICHE RING?
„Das hängt von der gewünschten Farbe ab. Zur Herstellung der unterschiedlichen Goldlegierungen werden außer der entsprechenden Menge an Feingold noch zusätzlich Metalle wie zum Beispiel Silber, Kupfer, Zink oder auch Palladium beigefügt. Wieviel davon in der einzelnen Legierung enthalten ist, kommt auf den Feingoldgehalt und die Farbe an, sprich ob es sich um 375er, 585er oder 750er Gelb-, Weiß-, Rot- oder Apricotgold handelt. In einem Ring aus Rotgold beispielsweise ist der Kupferanteil höher als in einem Ring aus Gelbgold."

WARUM KANN EIN RING NICHT AUS 1000 TEILEN FEINGOLD BESTEHEN?
„Grundsätzlich kann ein solcher Ring durchaus gefertigt werden. Jedoch wäre dieser auf Grund der Eigenschaften des Feingolds nicht alltagstauglich. Gold selbst ist extrem weich und weist kaum Stabilität auf. Daher fügt man dem Feingold weitere Metalle hinzu. Man legiert es, um dem Ring eine gewisse Festigkeit und Härte zu verleihen. Ein spezieller, mechanischer Verarbeitungsprozess sorgt für die finale Härte. Nur so ist es möglich, dass der Ring ohne größere Verformungen getragen werden kann. Gut zu wissen: Die Härte der Legierung ist nicht vom Feingehalt abhängig. Bei 14 oder 18 Karat sind die Tragespuren am Ring, die mit der Zeit entstehen, vergleichbar."

WIE SIND DIE PREISLICHEN UNTERSCHIEDE ZWISCHEN 14 UND 18 KARAT GOLD?
„Das teuerste Material im Farbgold-Ring ist das Feingold. Je mehr davon in einem Ring enthalten ist, desto höher auch der Wert. Vergleichbar günstig dagegen wirken sich die anderen Anteile einer Legierung aus. Man kann generell sagen, je weniger Feingehalt, desto günstiger. Ausnahmen finden sich allerdings bei Weiß- und Graugold, da diesen Legierungen meist das sehr teure Palladium beigemischt ist."

BOHO-STYLE
Feines gelb-goldenes Trauring-Set von Fischer mit Perlmuster.

ZUFRIEDENHEIT
So heißen diese weißgoldenen Trauringe von Fischer. Damit ihr sie ein Leben lang zufrieden tragen könnt!

SEBASTIAN FISCHER, Mitglied der Geschäftsleitung bei Fischer, beantwortet die wichtigsten Fragen rund um eure Eheringe.

WAS IST DER UNTERSCHIED ZWISCHEN EINER VERGOLDUNG UND EINEM RING AUS GOLD?

„Bei einer Vergoldung wird eine dünne Goldschicht aufgetragen. Es handelt sich meist um einen Überzug auf andere, meist preiswertere Metalle als Gold. Vergoldete Ringe verlieren mit der Zeit die Farbe, die Schicht wird abgetragen. In vielen Fällen ist es danach nicht möglich, die Ringe wieder in einen einwandfreien Zustand zu versetzen. Bei echtem Gold handelt es sich um ein kostbares, seltenes Edelmetall. Ringe aus Gold verlieren nicht an Wert und können immer wieder neu aufgearbeitet werden."

WAS HAT ES MIT WEISSGOLD AUF SICH?

„Bei Weißgold handelt es sich um rhodiniertes Graugold. Beim Rhodinieren wird ein hauchdünner Überzug aus Rhodium, einem extrem teuren Metall der Platingruppe, auf das Graugold aufgebracht. Diese Beschichtung hält jedoch nicht dauerhaft. Je nach Gebrauch wird diese teilweise mechanisch abgerieben. Um die Originalfarbe zurückzuerlangen, können die Ringe allerdings erneut rhodiniert werden."

// Im Hochzeitsmagazin von Fischer findet ihr viele weitere Informationen und Anregungen:

Cheers auf die LIEBE!

SEID IHR AUF DER SUCHE NACH DEN PERFEKTEN TRAURINGEN? SUPER! DANN LASST EUCH VON DEN RING-SCHÖNHEITEN DER 2022ER KOLLEKTIONEN INSPIRIEREN.

FOTOS FOTOSTUDIO BEERLING **KONZEPT & STYLING** JODY PLUIMERS
MAKE-UP GIOLINA BRAUN

RINGE: EGF

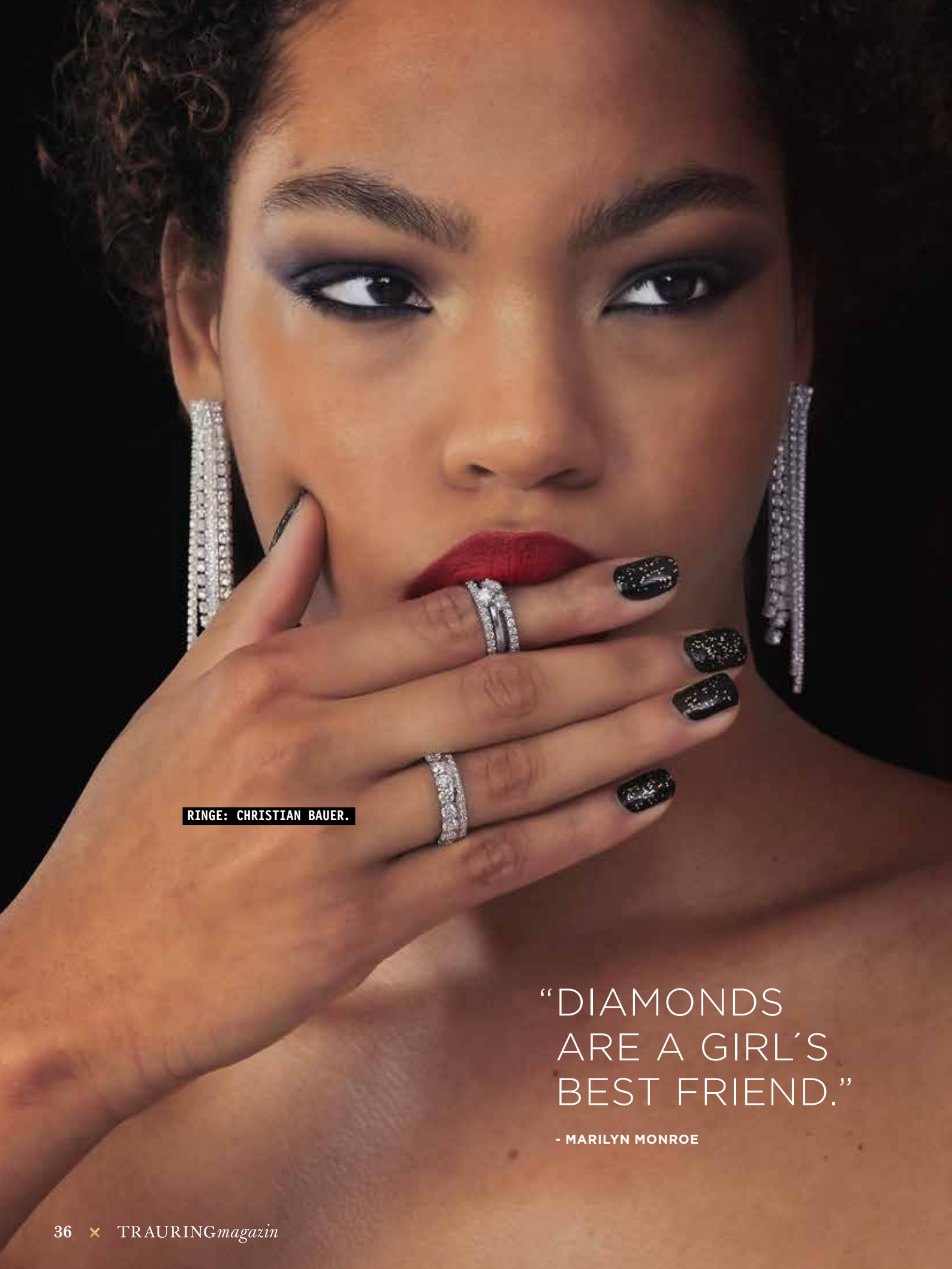

RINGE: CHRISTIAN BAUER.

"DIAMONDS ARE A GIRL´S BEST FRIEND."

- MARILYN MONROE

Mit diesem Triset von Meister werdet ihr zum Blickfang.

Beide Trauringe sind mit einer feinen Milgrain-Kante versehen. Sie trägt ihren mit Diamanten. Von Christian Bauer.

Die Ringschienen des Trisets von 123Gold sind mit einer bewegten Oberflächenstruktur versehen.

ZEITLOS *& elegant*

WIR SIND SCHOCKVERLIEBT IN DIESE ZEITLOS-ELEGANTEN SCHMUCKSTÜCKE AUS WEISSGOLD ODER PLATIN. DIE WEISSLICH SCHIMMERNDEN LEGIERUNGEN LASSEN DIAMANTEN NOCH MEHR STRAHLEN.

Bei diesem Trio von Gerstner sind die Diamanten in beiden Ringen für sie rechteckig eingefasst.

Die beiden Schmuckstücke von Breuning bilden zusammen eine Einheit. Im Inneren der Ringschiene bilden sie zusammen das Wort Love.

Diese drei Ringmodelle von Rauschmayer können Antrags-, Ehe- oder Memoire-Ring sein.

In diesem zweifarbigen Modell von Meister ist die gelbgoldene Oberfläche zusätzlich noch strukturiert.

Milgrain-Perlen verziehen beide Ringe von EGF, einzelne, kleine, weiße Diamanten jedoch nur den Frauenring.

Wow! Diese Schmuckstücke von Rauschmayer sind wahre Hingucker.

VERSPIELT *& modern*

BICOLOR-TRAURINGE SEHEN NICHT NUR SUPERSCHÖN AN DER HAND AUS, SONDERN STEHEN AUCH SYMBOLISCH FÜR ZWEI MENSCHEN, DIE ZUSAMMEN EINE EINHEIT BILDEN. WE LOVE!

Die Farben in diesem Ringpaar von Fischer erinnern an einen Sonnenuntergang.

Zur Diamantenreihe im Frauenring von EGF gesellen sich noch zwei Herzsymbole.

Breites Ringset in Bicolor. Für sie mit einem Sternenhimmel aus Diamanten. Von Gerstner.

RING: NIESSING.

ANTRAGSRINGE MIT DIAMANTEN SIND BESONDERS SCHÖN.

RINGE: FISCHER.

Zimtfarbene Diamanten in den beiden Schmuckstücken von Breuning: einmal als Solitär und einmal als Memoire-Ausführung.

So schön: Der große Statement-Diamant im Frauenring von 123Gold wird von seitlich sitzenden kleineren Diamanten begleitet.

Klassische Trauringe von Rauschmayer mit Art déco-Ornamenten und Diamanten im Frauenring.

KLASSISCH *& chic*

**GOLD IST EIN FASZINIERENDES EDELMETALL.
SEIN GLANZ MACHT ES ALS TRAURINGMETALL SO BELIEBT.
WELCHE GOLD-NUANCE IST EUER FAVORIT?**

Meereswellen inspirierten das Ringdesign dieser drei Schmuckstücke von Gerstner.

In diesem Verlobungsring von St. Maurice funkelt nicht nur ein Statement-Diamant, sondern auch viele kleine drumherum und auf der Ringschiene.

Dieses Statement-Duo von Fischer ist nicht zu übersehen, besonders die zwei Diamantenreihen des Damenrings.

123GOLD

EXPERTEN
AN EURER SEITE

Verlobungsringe × Eheringe × Diamantschmuck

123GOLD STEHT FÜR LIEBE, VERTRAUEN, LEICHTIGKEIT, FÜR UNIKATE UND VIELFALT, FÜR HERAUSRAGENDE MARKENQUALITÄT, MODERNE UND NACHHALTIGE HERSTELLUNGSTECHNOLOGIEN IN DEN BESTEN MARKENMANUFAKTUREN UND BIETET EUCH DAS SCHÖNSTE BERATUNGS- UND EINKAUFS-ERLEBNIS.

Lasst euch vor Ort, am Telefon oder per Video-Chat beraten.

Eure Beratungs-Optionen

× **VOR ORT**
Die Teams von 123GOLD freuen sich auf euch. Die 123GOLD-Partner bieten in einem wunderschönen Einkaufs-Ambiente eine riesige Auswahl an Eheringen. Euer Trauring-Kauf wird so zu einem Live-Erlebnis der Extraklasse, sowie einer authentischen Beratung mit Herz.

× **AM TELEFON**
123GOLD bietet euch auch die Option, euch telefonisch über die umfangreichen Möglichkeiten für eure individuellen Eheringe zu informieren.

X **PER E-MAIL UND CHAT**
Kontaktiert einfach einen Standort in eurer Nähe oder nutzt den Chat am Fuß der Webseite www.123gold.de, www.123gold.at, www.123gold.ch.

X **VIDEO-BERATUNG**
Experten aus dem Geschäft kommen zu euch nach Hause: Das ist bequem, einfach und kostenlos.

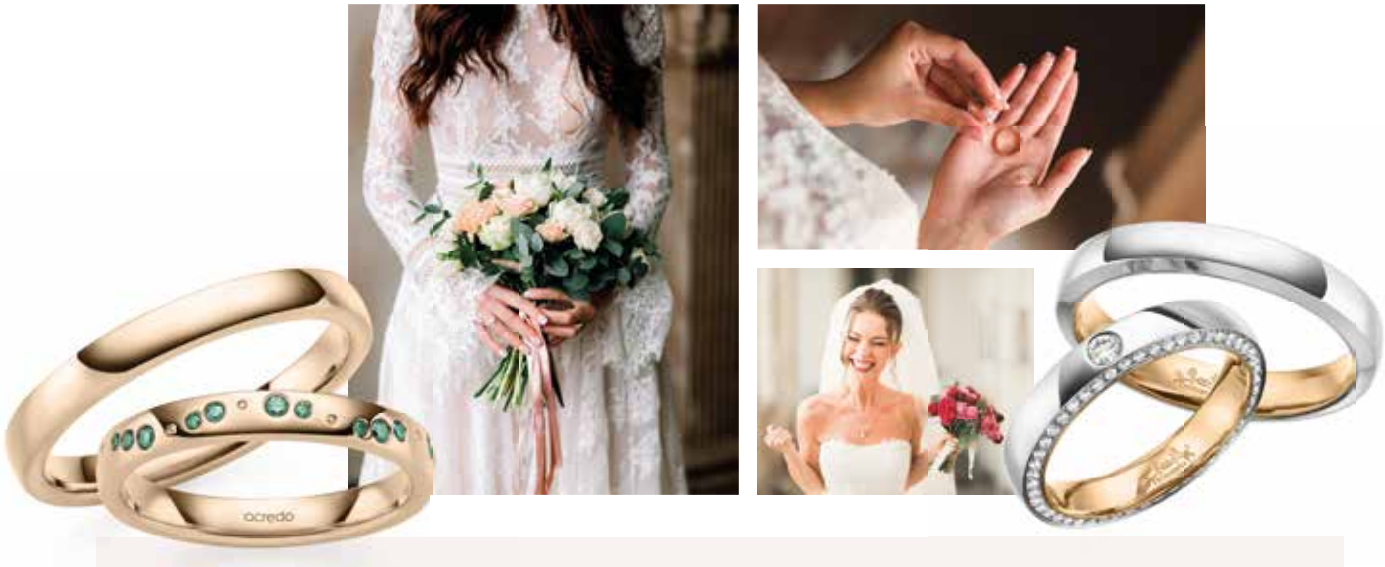

Mit mehr als 60 Partnern in Deutschland, Österreich, Schweiz und den Niederlanden ist 123GOLD mit über 100.000 verkauften Eheringen und Verlobungsringen im Jahr der Ehering-Experte Nr. 1. „Wir begleiten Brautpaare mit Herz und Leidenschaft bei der Individualisierung ihrer Eheringe, bei der Auswahl des perfekten Verlobungsringes oder bei der Entscheidung für ein funkelndes Schmuckstück anlässlich eines schönen Familienereignisses", so Inhaberin Cornelia Kohaupt-Ionita.

Erstklassige Beratung

Ihr könnt wählen zwischen der erstklassigen Beratung vor Ort im Geschäft und einer Beratungsoption per Video aus einem Ladengeschäft eurer Wahl oder dem Online-Shop. Parallel werden all eure Fragen und Wünsche in der Inspirationsphase gerne via Chat oder am Telefon von den Experten von 123GOLD beantwortet.

Ringe sind Symbole der Liebe

„Wir folgen unserem Anspruch, euch auf dem Weg zu den schönsten und individuellsten Symbolen eurer Liebe zu begleiten voller Hingabe. Bei der Gestaltung eurer Eheringe greifen wir auf die bekannte Konfigurator-Technologie zu und vereinen so Tradition mit Moderne. Wir freuen uns auf jede individuelle Beratung und sind mit Herz und Seele dabei. Es sind immer wieder magische und sehr persönliche Momente, wenn sich Liebende für ihre Ringe und damit für die Symbole der Liebe entscheiden. Wir sind sehr stolz, dass wir ein derartiges Vertrauen bei unseren KundenInnen genießen", schwärmt Kohaupt-Ionita.

Eure Trauringe werden euch ein Leben lang begleiten.

DIE BESTE QUALITÄT ZUM FAIREN PREIS

Krönt eure Ringe mit einer persönlichen Gravur nach euren Wünschen und Vorstellungen.

Die Trauringe von 123GOLD werden in den renommiertesten Manufakturen Deutschlands gefertigt. Jeder Handgriff im Anfertigungsprozess ist geprägt vom Streben nach Perfektion und wird von der Liebe zum Produkt begleitet. So entstehen Verlobungs- und Trauring-Unikate in einer wertvollen Verbindung aus modernster Produktionstechnologie und traditioneller Goldschmiedekunst.

Liegierungen und Tragekomfort

Eure Eheringe werden euch euer Leben lang Tag begleiten. Sie werden jeden Tag durch die Herausforderungen des Alltags auf die Probe gestellt. Damit eure Ringe dafür gut gewappnet sind, sollten sie widerstandsfähig sein. Unter Verwendung hochwertigster Legierungen und durch zusätzliches Verdichten des Materials erreicht die Manufaktur den Härtegrad, damit ihr an euren Eheringen ein Leben lang höchste Freude habt und den Tragekomfort genießen könnt.

Bei 123GOLD erhaltet ihr individuelle Musterringe zum Probetragen.

Ihr könnt euch vor Ort beim 123GOLD-Partner oder auch online beraten lassen.

123GOLD bietet eine riesengroße Auswahl an Trauringen.

123GOLD bietet traumhafte Ringe für den Antrag.

Beste Qualität und Handarbeit für eure Eheringe.

Vorreiter im Service

× **RINGGRÖSSEN-SERVICE**
Der Ringgrößen-Service von 123GOLD ist die Grundlage für den höchsten Tragekomfort eurer Trauringe. Ihr erhaltet mit dem Ringgrößen-Service eine Auswahl an Ringen in verschiedenen Größen. Diese könnt ihr in verschiedenen Alltagssituationen probetragen, um eure passende Ringgröße zu ermitteln.

× **INDIVIDUELLE MUSTERRINGE**
Zum Probetragen erhaltet ihr individuelle Musterringe, die euch eine genaue Vorstellung eurer Eheringe geben. Sie werden vorab in Silber für euch gefertigt und entsprechen euren Eheringen in Form, Breite, Höhe und Ringgröße. So erlebt ihr maximalen Tragekomfort schon bevor 123GOLD die echten Eheringe anfertigt. Wenn alles perfekt passt, werden die Parameter auf die Anfertigung der echten Eheringe übertragen.

× **START@HOME**
Für diejenigen, die noch ganz am Anfang der Inspirationphase stehen, gibt es das Start@Home-Paket nach Hause. Dieses Paket begleitet euch vom ersten Augenblick an professionell und nah.

× × × × × × × × × × × ×
× × × × × × × × × × × ×

// Lasst euch von der einzigartigen Vielfalt von 123GOLD inspirieren:

Unsere Instagram-Fans erzählen von ihren Stories rund um ihre Ringe

TRAURING-PANNEN

WIR FRAGTEN BEI FRISCH VERHEIRATETEN PAAREN IN UNSERER COMMUNITY NACH, WELCHE KLEINEN MISSGESCHICKE MIT IHREN RINGEN PASSIERTEN.

Isabell Z:
„Beim Besuch in der Heimat meines Mannes suchten wir unsere Traumringe aus und bestellten sie direkt. Da die Entfernung zu unserem Zuhause sehr weit ist, sollten meine Schwiegereltern die Ringe vor der Trauung abholen. Allerdings war meine Vorfreude und Neugier so groß, dass wir nochmal die 350 km zum Abholen auf uns nahmen – zum Glück: Mein Ring war Roségold und nicht, wie bestellt, Gelbgold. Meine Schwiegereltern hätte es wahrscheinlich nicht gemerkt und ich hätten am Hochzeitstag nicht schlecht geschaut. 😁“

Mara P.:
„Unsere Ringe wurden auf dem Ringkissen von unserem zweieinhalbjährigen Sohn zum Altar gebracht. Bei meinem Mann ließ sich der Ring superleicht aus der Schleife lösen, bei mir dauerte es etwas länger. Wir waren ganz schön aufgeregt - aber dann gingen die Ringe problemlos auf unsere Finger. Ende gut, alles gut! ❤️😁“

Tamara S.:
„Beim Ringtausch war ich so aufgeregt, dass ich vor den Augen aller Gäste den Ring an den falschen Finger steckte. Als mir das Missgeschick auffiel, nahm ich meinem Mann den Ring schnell wieder ab und platzierte ihn am richtigen Finger. Die Aktion sorgte für jede Menge Lacher 😁.“

Claudia A.:
„Wir kauften im letzten Sommerurlaub bei 36 Grad im Schatten unsere Eheringe. Zu Hause stellten wir dann fest, dass unsere Finger beim Ausmessen durch die Sommerhitze dicker waren. Also müssen wir die Ringe jetzt nochmal anpassen lassen…“

Dani L.:
„Unser Ringwechsel war sehr emotional. Glücklicherweise lief alles glatt. Obwohl ich bis heute nicht weiß, wie mein Liebster den Ring auf meinen zitternden Finger bekommen hat!“

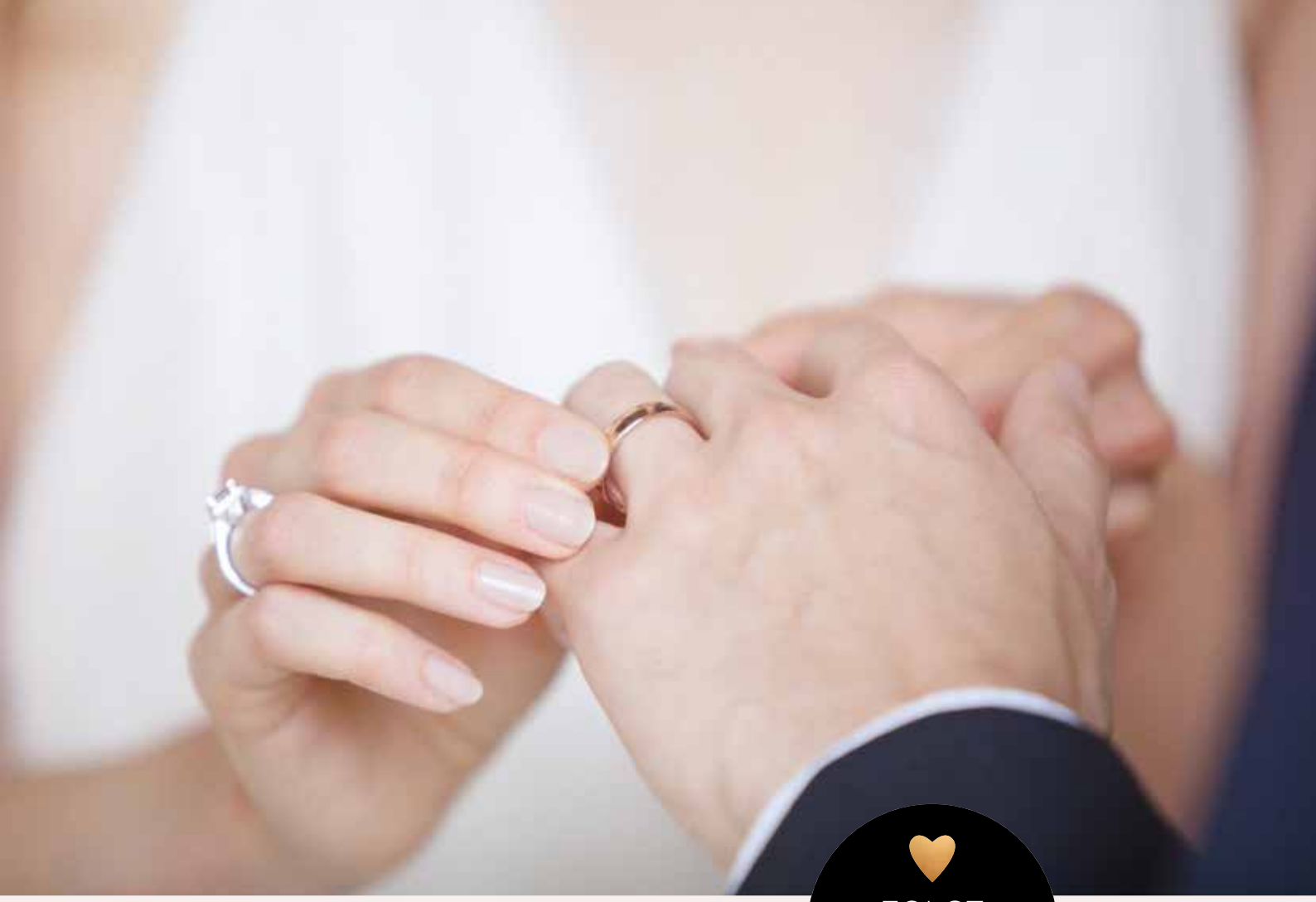

FOTO SANDRA ÅBERG PHOTOGRAPHY **STYLING** A VERY BELOVED WEDDING

Sophie N:
„Meine süßen Neffen brachten uns die Ringe. Leider haben sie die Schmuckstücke vertauscht: So bekam mein Mann seinen Ring in die Hand und ich meinen. Die ganze Situation, amüsierte uns sehr, da mein jüngster Neffe lautstark verkündete, dass jeder SEINEN Ring bekäme...andernfalls wäre das ja ungerecht 😄."

Nina S.:
„Mein Schatz hatte einen völligen Blackout. Er wusste gar nicht mehr, was er machen und sagen sollte, bis unser Pfarrer ihm alles leise vorsagte. :D"

Melanie b:
„Unsere Trauung war ein Traum. Unsere Hündin brachte uns das Ringkissen in einem Weidenkorb. Ich finde es wunderschön, wenn wirklich alle in die Hochzeit mit eingebunden werden. Und zu guter Letzt funktionierte auch wirklich alles ohne Pannen. 😊"

FOLGT UNS AUF
@BRAUTMAGAZIN

Tina W.:
„Meine Finger waren sehr stark geschwollen, daher ging mein Ehering nicht auf Anhieb über meinen Finger."

Vanessa C.
„Meine Trauzeugin sollte die Ringe in der Kirche zum Altar bringen, deshalb gab ich sie ihr schon eine Woche vorher. Allerdings musste sie an so viele andere Dinge denken, dass sie ihrem Freund die Aufgabe delegierte und er für die Ringe verantwortlich war. Er hingegen ließ sie dann prompt im Auto liegen. 😄 Wir erfuhren von dem kleinen Missgeschick allerdings erst im Nachgang, weil es meiner Trauzeugin rechtzeitig auffiel und ihr Freund dann kurz aus der Kirche huschte."

AG
GERSTNER
Der Ring fürs Leben®
seit 1862

Haselnuss

Elfenbein

AG
GERSTNER
Der Ring fürs Leben®
seit 1862

HALLO FRÜHLING!

– Unsere sonnigen Goldtöne für die schönste Zeit des Jahres –

Sonnenlicht

gerstner-trauringe.de

RING
KONFIGURATOREN IM TEST

Designt eure eigenen Trauringe

WIR TESTETEN VIER RING-KONFIGURATOREN UNTERSCHIEDLICHER SCHMUCKHERSTELLER UND KREIERTEN UNSEREN PERSÖNLICHEN LIEBLINGS-RING. HIER SEHT IHR DIE ERGEBNISSE.

Viele Manufakturen haben einen digitalen Ring-Konfigurator auf ihrer Website mit dem man bequem vom Sofa aus sein eigenes Ring-Set gestalten kann. Die Layouts lassen sich praktischerweise speichern und wiederaufrufen. Wir haben es ausprobiert.

EINFACH STARTEN

Wir gehen auf die Website des jeweiligen Schmuckherstellers und starten den Konfigurator. Bei allen Anbietern steht dieser übersichtlich und schnell auffindbar oben in der Menü-Leiste. Auch die Benutzeroberflächen sind übersichtlich aufgebaut. Schritt für Schritt wird man durch das System geleitet bis zum fertigen Ring. Bei einigen Konfiguratoren kann das Ergebnis per E-Mail verschickt, ausgedruckt oder sogar auf Facebook gepostet werden. Am Ende wählt man einen regionalen Partner-Juwelier des jeweiligen Herstellers aus und macht dort einen Beratungstermin aus.

ONLINE GESTALTEN

Es lohnt sich, unterschiedliche Konfiguratoren auszuprobieren. Bei manchen können nur die Trauringe modifiziert werden,

NEHMT EUER RING-DESIGN ZUM JUWELIER MIT.

bei anderen auch Verlobungsringe, Memoire-Ringe und Trisets. Letzteres ist besonders praktisch, denn dann passen alle drei Ringe perfekt zusammen. In einigen Programmen lässt sich der Ring wie eine Art Rohling komplett kreieren, bei anderen wiederum geht man von einem ausgewählten Ringmodell aus und verändert dieses nach seinen Wünschen. Besonders anschaulich wirds, wenn man sich das 3D-Modell von allen Seiten anschauen kann. Manche Hersteller bieten auch eine Handansicht, das heißt, der Ring erscheint am Ringfinger einer männlichen oder weiblichen Beispielhand.

LOKAL KAUFEN

Wenn ihr eure Traumringe modifiziert habt, nehmt ihr einfach das Datenblatt zum Juwelier ins Beratungsgespräch mit. Denn nur der Experte kann genau sagen, ob alle Vorstellungen und Wünsche in eurem Entwurf umsetzbar sind wie gedacht.

TESTS IM ÜBERBLICK

RAUSCHMAYER - www.rauschmayer.com

NAME: 3D-Designer

BESONDERHEITEN:
- ✕ **Hand-Ansicht möglich**
- ✕ **Mit Info-PDF zur Ringweiten-Ermittlung**
- ✕ **Entwurf speichern, drucken, per E-Mail senden oder auf Facebook posten**

FAZIT: Ringe können komplett selbst kreiert werden.

FISCHER TRAURINGE - www.fischer-trauringe.de

NAME: Konfigurator, auch Konfischerator genannt

BESONDERHEITEN:
- ✕ **Hand-Ansicht möglich**
- ✕ **Entwurf speichern, drucken, per E-Mail senden oder auf Facebook posten**

FAZIT: Das Ring-Design kann direkt zum Fachhändler vor Ort geschickt werden.

GERSTNER - www.gerstner-trauringe.de

NAME: Trauringkonfigurator

BESONDERHEITEN:
- ✕ **Direktinfo, wenn Design-Idee nicht umsetzbar**
- ✕ **Entwurf speichern oder als PDF-Datenblatt downloaden**

FAZIT: Super für die Beratung später beim Juwelier.

BREUNING - www.breuning.de

NAME: Trauring-Designer

BESONDERHEITEN:
- ✕ **Hand-Ansicht möglich**
- ✕ **Auch Verlobungsringe und Trisets gestaltbar**
- ✕ **Entwurf speichern und ausdrucken**

FAZIT: Das konkrete Ring-Set ist individuell anpassbar.

ANNIKA PRIEMER
× *Online & Social Media*

Diese Ringe haben wir konfiguriert:

ANNIKA:

„Am liebsten hätte ich so einen gelbgoldenen Verlobungsring wie den von Breuning: Filigran und mit einem großen Diamanten. Auch die Seitenansicht sieht super aus. Die Einfassung des Edelsteins bildet ein Herz. Das habe ich erst gesehen, als ich die Ringansicht im Konfigurator veränderte.“

SARAH:

„Ich hätte gern als Ehering ein zweifarbiges Modell aus Gelb- und Weißgold. Mein Favorit von Gerstner ist mit fünf Diamanten bestückt. Sie sehen aus wie Sterne am Himmel. Wunderschön! Was mir noch wichtig ist? Eine romantische Gravur auf der Ringinnenseite natürlich.“

SARAH WEINFORTH
× *Moderedaktion*

ULRIKE:

„Das zweifarbige Schmuckstück von Fischer besteht innen aus Apricotgold und außen aus Palladium. Mir gefällt besonders, dass der Ring so massiv ist. Statt einem Stein wählte ich eine außergewöhnliche Oberflächenstruktur. I love it!“

ULRIKE LEONHARDT
× *Schlussredaktion*

SUSAN LIPPE-BERNARD
× *Chefredaktion*

SUSAN:

„Ich liebe den warmen Farbton von Roségold. Die 40 Brillanten auf dem Memoire-Ring kommen dadurch unglaublich gut zur Geltung. Herrlich wie sie funkeln. Diesen Diamantring von Rauschmayer würde ich sofort anstecken.“

saint maurice
toi et moi

Bei Saint Maurice überraschen wir euch mit Trauringen,
die genauso umwerfend sind, wie ein leidenschaftlicher Antrag.
Besucht uns auf konfigurator.saintmaurice.de und designt
Eure persönlichen Trauringe.

saitmaurice.de @saintmaurice.trauringe

Juwelier
Stroh

Uhlandstraße 17 - 71522 Backnang
Tel.: 07191 68637
www.juwelier-stroh.de

GROSSE AUSWAHL AN VERLOBUNGS- UND TRAURINGEN

PERSÖNLICHE BERATUNG VON TRAURINGSPEZIALISTEN

INDIVIDUELLE TRAURINGGESTALTUNG

UMSETZUNG VON SONDERWÜNSCHEN IN EIGENER GOLDSCHMIEDE

Brautpaare erzählen: SO HABEN WIR UNSERE RINGE GEFUNDEN

DIE TRAURINGE SIND DAS SYMBOL DER EHE SCHLECHTHIN. AB DER VERMÄHLUNG TRAGT IHR SIE EUER LEBEN LANG. DESHALB IST DIE SUCHE DANACH BESONDERS SPANNEND. DREI PAARE ERZÄHLEN VON IHREN BEDEUTUNGSVOLLEN SCHMUCKSTÜCKEN.

CHRISTINE (48) & VOLKER (49)

VOLKER: „Schon zu ihrem 30. Geburtstag hatte ich meiner Liebsten einen Ring von einer Goldschmiede in Bad Wimpfen geschenkt. Da meine Frau den Stil liebt, sollten von dort unsere Eheringe kommen. Als ich erstmal ohne Christines Wissen mein Vorhaben besprechen wollte, musste ich feststellen, dass die Schmiede geschlossen worden war. Zum Glück erreichte ich noch die Inhaberin. Sie gab mir den Kontakt der Schmiedin, die Christines Lieblingsschmuck hergestellt hatte. Als Überraschung fuhren wir gemeinsam eines Abends zu ihr, um unsere Vorstellungen zu erklären."
CHRISTINE: „Bei mir stand am Tag darauf meine Abschlussprüfung zur Aerobic-Trainerin an. Deshalb hatte ich für so einen Ausflug eigentlich gar keinen Kopf. Als wir zuerst zu der Goldschmiedin fuhren und dann auch noch essen gingen, staunte ich nicht schlecht. Beim Abendessen, also nach unserem Gespräch über die Ringe, kam sogar völlig überraschend noch ein Antrag."

Die Ringgröße

VOLKER: „Da ich sonst nie Ringe trage, fragte ich mich erstmal: Was bedeutet eigentlich ‚richtig passen'? Wie locker oder eng muss ein Ring sitzen? Um darüber Klarheit zu gewinnen, hat mir der Austausch mit dem Mann der Schmiedin sehr geholfen. So konnte meine Größe ermittelt werden. Das fertige Schmuckstück passte sofort. Insgesamt kann ich nur sagen: Auf unserer Ringsuche haben wir liebe Bekannte hinzugewonnen."

CHRISTINE: „Da ich das Ringtragen gewöhnt bin, war die Größenfrage bei mir schnell geklärt. Auch sonst hat alles super geklappt."

TEXT CAROLIN LEUSCHNER **FOTO** WWW.MICHAELAKLOSE.COM

BRAUTPAARE ERZÄHLEN…

MERYEM (32) & ALEXANDER (28)

MERYEM: „In der charmanten Altstadt von Esslingen sind wir oft an einem total schönen Juwelier vorbeigelaufen. Das familiengeführte Unternehmen Cinar machte auf uns einen herzlichen, persönlichen und kompetenten Eindruck. Wir sagten uns immer: ‚Falls wir mal heiraten, dann gehen wir zu Cinar.' Zum Vergleichen schauten wir noch bei zwei anderen Juwelieren vorbei. Aber die Entscheidung war leicht: Der Kauf der Eheringe ist Herzenssache. So entschieden wir uns aus emotionalen Gründen für Familie Cinar. Wir wollten bei fairen, richtig lieben Leuten kaufen."
ALEXANDER: „Für das Design hatten wir klare Vorstellungen: Klassisch, schlicht und gold sollten unsere Ringe sein. Meryem entschied sich dann doch noch für einen kleinen Stein. Eingraviert sind unsere Namen und das Hochzeitsdatum. Beide Ringe waren erst zu groß, weil die Finger je nach Wetter unterschiedlich dick sein können. Meiner musste ein Mal angepasst werden, Meryems zwei Mal."

Das Ringkästchen

MERYEM: „Unser Ringkästchen war ein Verlobungsgeschenk von einer sehr besonderen Person aus dem Freundeskreis. Wir befüllten es mit weißen Rosen, etwas Seidenband und zwei Lavendelsäckchen. Die Schmuckstücke befestigten wir mit Stecknadeln. Während der Trauzeremonie brachte uns mein Neffe die Ringbox."
ALEXANDER: „Der Ringtausch war toll. Unsere Trauringe bedeuten uns sehr viel. Sie sind ein physisches Objekt, das unseren Schritt in die Ehe besiegelt hat. Das tägliche Tragen ist ein wunderschönes Symbol für unsere Beziehung."

FOTO WWW.OHLIEBLING.DE

Photography: Alisia Sina Wagner

BRIGITTE ADOLPH

JEWELLERY DESIGN

Design-Schmuck in Silber und Gold
www.brigitte-adolph.de

Verliebt in die Liebe

Verlobungsringe
Trauringe
Memoireringe

Besuchen Sie unser besonderes Trauringstudio und lassen Sie sich von unserer atemberaubenden Auswahl an Verlobungs- und Trauringen inspirieren!

RUSTIKA SCHMUCK
TRAURINGSTUDIO & TRENDJUWELIER

Kaufbeuren | Münzhalde 7
Telefon 08341/3306
rustika-schmuck.de

BRAUTPAARE ERZÄHLEN…

TANJA (31) & HERMANN (35)

HERMANN: „Zuerst wollte ich gar keinen Ring, denn ich trage außer einer Uhr keinen Schmuck. Dann habe ich mich aber davon überzeugen lassen, dass ein Ehering einfach dazugehört. Nachdem wir schon ein paar Juweliere besucht hatten und irgendwie mit dem Angebot nicht zufrieden waren, sind wir auf Empfehlung von Freunden zu Janich. Der Goldschmied im Münchner Glockenbachviertel hat uns super beraten. Bei ihm hatten wir ein richtig gutes Gefühl."
TANJA: „Für mich stand gleich fest, dass ich zwei Ringe möchte: einen nur aus Brillanten und einen schlichten in Rotgold. Bei Janich konnten wir unsere gewünschte Breite und Wölbung ganz genau bestimmen. Das war toll."

Die Gravur

TANJA: „Aktuell haben wir noch keine Gravur. Wir mussten unser Fest verschieben und waren vorsichtig, damit auf keinen Fall ein ‚falscher' Termin in unseren Ringen steht. Neben dem Datum wollen wir den Vornamen des anderen eingravieren lassen und zwar jeweils handgeschrieben. In meinem Brillantring habe ich schon jetzt eine Gravur: meinen Mädchennamen. Das ist ein schönes Symbol für mich selbst."
HERMANN: „Vielleicht lassen wir zusätzlich zu Datum und Vornamen noch einen schönen Spruch eintragen. Das planen wir dann wahrscheinlich so, dass wir die vervollständigten Ringe zu unserem ersten Hochzeitstag im August haben."

FOTO WWW.OHLIEBLING.DE

eva

TRAURINGWELTEN

TRAU DICH

Verlobungsringe, Trauringe, individuelle Goldschmiedearbeiten,
Brautschmuck und Männeraccessoires

Eva Trauringwelten . Sparkassen-Karree 12 . 58095 Hagen . www.evaringe.de

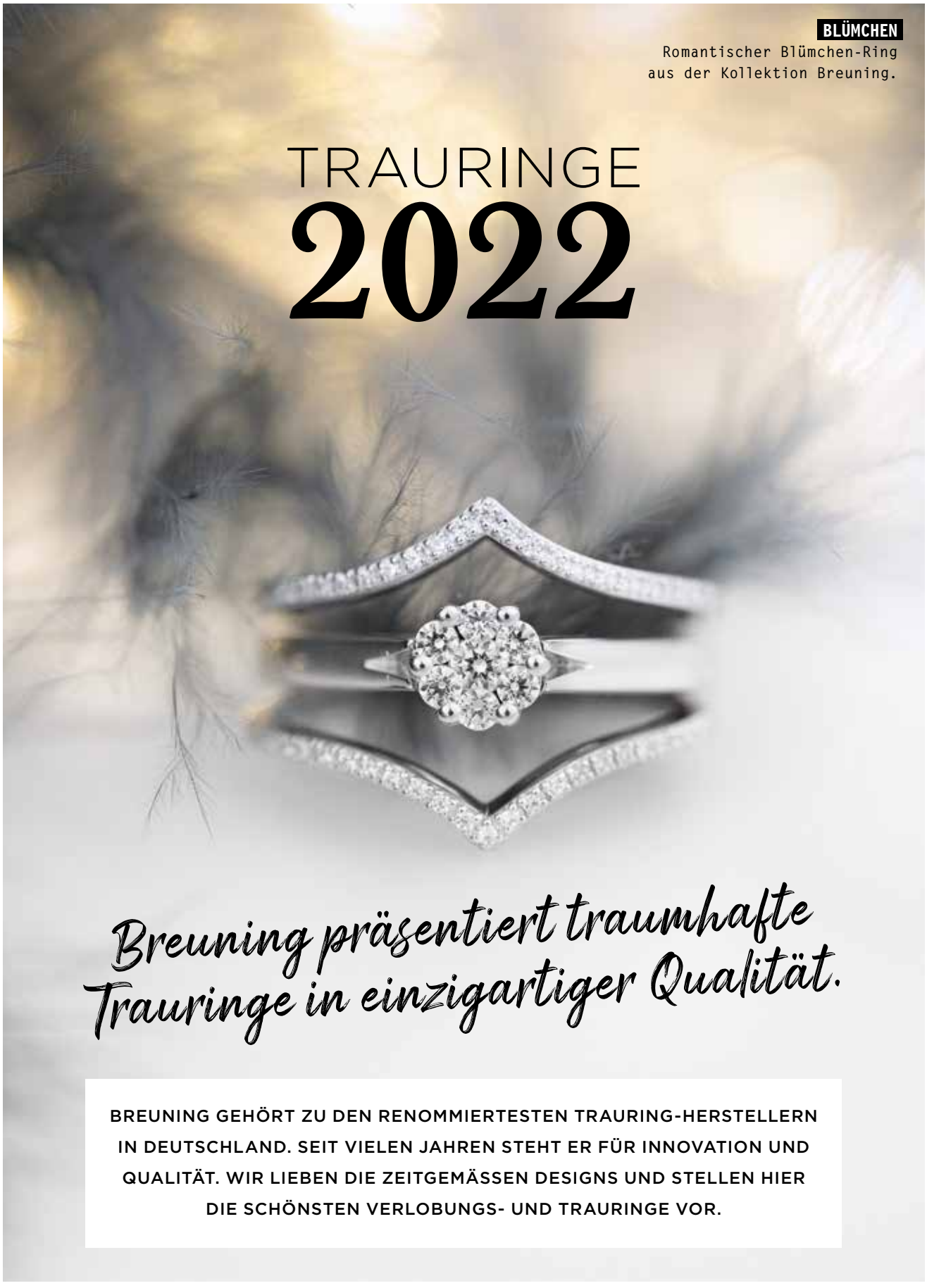

BLÜMCHEN
Romantischer Blümchen-Ring
aus der Kollektion Breuning.

TRAURINGE 2022

Breuning präsentiert traumhafte Trauringe in einzigartiger Qualität.

BREUNING GEHÖRT ZU DEN RENOMMIERTESTEN TRAURING-HERSTELLERN IN DEUTSCHLAND. SEIT VIELEN JAHREN STEHT ER FÜR INNOVATION UND QUALITÄT. WIR LIEBEN DIE ZEITGEMÄSSEN DESIGNS UND STELLEN HIER DIE SCHÖNSTEN VERLOBUNGS- UND TRAURINGE VOR.

Trauring-Hersteller mit großer Tradition

× **GRÜNDUNG VOR 95 JAHREN**
FRANZ BREUNING gründete das Schmuckunternehmen Breuning im Jahr 1927 mit etwas mehr als 80 Mitarbeitern.

× **WIEDERAUFBAU**
Am 23. Februar 1945 wurden die Produktionsstätten in Pforzheim bei einem Luftangriff völlig zerstört. 1948 gelang mit viel unternehmerischem Mut und schwäbischer Hartnäckigkeit die Wiederaufnahme der Schmuckproduktion in einer neu errichteten Fabrik.

× **600 MITARBEITER**
Das Geschäft florierte und schon im Jahr 1967 beschäftigte das Unternehmen über 600 Mitarbeiter. Nach dem Tod seines Vaters übernahm sein Sohn ROLF BREUNING die Leitung des Unternehmens. Es folgt eine Zeit des Wachstums und der Modernisierung.

× **EXPANSIONSKURS**
Anschließend führte sein Sohn MARCUS BREUNING das Familienunternehmen in der dritten Generation. Er stellte das Unternehmen erfolgreich auf die Anforderungen der Globalisierung ein und schlug einen Expansionskurs ein.

× **LINDA BREUNING**
2020 verstirbt Marcus Breuning und seine Ehefrau LINDA BREUNING übernimmt die Leitung der Firma.

Breuning gilt als einer der führenden Hersteller für Trauringe. „Unsere zeitgemäßen Designs überzeugen vor allem durch präzise Ausarbeitung in traditioneller Handwerkskunst“, betont Linda Breuning, die das 1927 gegründete Familienunternehmen in der dritten Generation leitet. „Bei uns gehen qualitativ hochwertige Fertigung und Designkompetenz seit vielen Jahren Hand in Hand. Wir verfügen über einen weltweit einzigartigen Maschinenpark, der auch technisch sehr anspruchsvolle Modelle realisierbar macht.“

TRISET
Zimtfarbene Diamanten schmücken dieses Triset bestehend aus drei Ringen für die Braut.

LINDA BREUNING

× ×

// Mehr Infos über Breuning: **WWW.BREUNING.DE**

BOHO-STYLE
Feine Kordel- und Kugel-Solitäre sind 2022 angesagt.

Die beliebtesten Begleiter zum Trauring

Der Name Breuning steht schon seit vielen Jahren für funkelnde Verlobungs- und Memoireringe. „Wir erweitern unser Sortiment stetig. Bei uns reicht die Bandbreite von Solitär-Ringen mit einer Krappenfassung über Spann- und Schwungringe bis hin zu Ringen mit Fantasy-Pavé. Klassisch-elegante Designs finden sich ebenso im Sortiment wie feine Kordel- oder Kugelringe in den Legierungen Gelb, Rot, Weiß oder Platin", verrät Linda Breuning. Auch bei den Memoireringen bleiben keine Wünsche offen. Von wenigen Brillanten bis hin zu einem voll ausgefassten Ring sind die Ringe, die Erinnerungen in Karat einfangen, ein beliebter Begleiter neben dem Trau- oder Solitär-Ring.

RAUTEN
Geometrisches Trauringpärchen mit Diamanten für die Braut von Breuning.

FARBIGE DIAMANTEN
So schön! Breite, roségoldene Trauringe mit farbigen Diamanten.

CARBON
Was für ein Mix: Carbon und Roségold gehen hier eine Ehe ein.

// Hier findet ihr die Breuning-Händler:

SAINT MAURICE TRAURING-KONFIGURATOR

Die perfekte Vorbereitung für euren Trauring-Kauf

GROSSE AUSWAHL
In der Kollektion Saint Maurice gibt's traumhafte Memoire-Ringe und Blümchen-Solitäre.

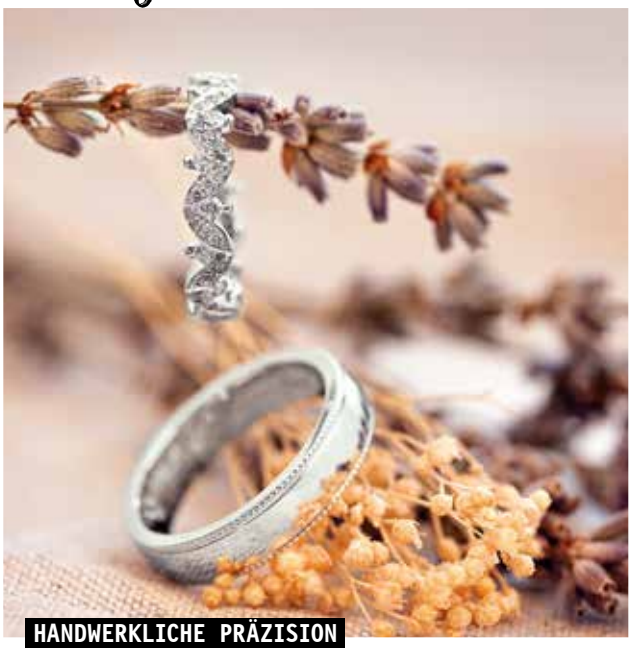

HANDWERKLICHE PRÄZISION
… und außerordentliches Design stehen bei Saint Maurice an erster Stelle.

Wenn aus eurer Leidenschaft ein Versprechen für die Zukunft wird, verleihen Trauringe von Saint Maurice eurer Liebe Ausdruck. In Pforzheim, dem deutschen Schmuckzentrum, entstehen die Trauringe von Saint Maurice in traditioneller Goldschmiedekunst, gepaart mit modernsten Fertigungsverfahren. Gespür für die Qualität und Beschaffenheit der eingesetzten Materialien zeichnet die Mitarbeiter von Saint Maurice aus. Passionierte Goldschmiede und Diamantfasser verarbeiten die fugenlos gezogenen Rohlinge zu den Trauringen, die eure Liebe symbolisieren.

Perfekte Vorbereitung
Um euch auf den Besuch beim Juwelier perfekt vorzubereiten, könnt ihr mit dem Ring-Konfigurator mühelos eure Ringe konfigurieren. Unterschieden wird zwischen Design-, Memoire- und individualisierbare Verlobungsringen.

× × × × × × × × × ×
× × × × × × × × × ×

// Hier geht's direkt zum Saint Maurice Ring-Konfigurator:

BRAUT
& BRÄUTIGAM MAGAZIN

ONLINE

WWW.BRAUTMAGAZIN.DE/.AT/.CH

FOLGT UNS AUF

@BRAUTMAGAZIN

BRAUT & BRÄUTIGAM MAGAZIN als **E-PAPER** downloaden oder online bestellen auf www.readly.com!

× IMMER AKTUELL × **MELDET EUCH ZU UNSEREM NEWSLETTER AN!** ×

8 Varianten für eure RING- *Präsentation*

WIR ZEIGEN EUCH DIE SCHÖNSTEN, WITZIGSTEN UND EMOTIONALSTEN MÖGLICHKEITEN EURE EHERINGE BEI DER TRAUZEREMONIE ZU PRÄSENTIEREN.

1. MIT KINDERN

Kinder lieben es, kleine Aufgaben zu übernehmen. Warum dann nicht die Nichte, den Neffen oder die Blumenkinder fragen, ob sie die Ringe zum Trauort bringen? Sollte das Lampenfieber Überhand nehmen, kann ein Elternteil die Kleinen nach vorn begleiten.

2. EIGENES HAUSTIER

Wie wäre es, wenn der geliebte Vierbeiner die Ringe am Halsband nach vorn bringt? Ein bisschen Training im Vorfeld ist dafür jedoch notwendig. Natürlich kann das Tier auch an der Leine geführt werden. Supersüße Fotos entstehen allemal!

3. IM VOGELFLUG

Etwas ganz Besonderes wäre der Ringtransport mittels eines trainierten Vogels. Ob eine weiße Taube die Ringe bringt oder ein Greifvogel, auf jeden Fall wird es eine aufregende Aktion, die den Gästen und euch als absoluter Wow-Moment in Erinnerung bleibt.

4. LIEBLINGSSPORTART

Seid ihr Fan einer bestimmten Sportart? Sollte es ein Ballsport sein, dann nehmt doch den Ball und funktioniert ihn zum Ringkisssen um. Nach der Zeremonie könnt ihr diesen auch als witziges Gästebuch verwenden und alle Gäste um eine Unterschrift darauf bitten. Ein tolles Andenken an euren großen Tag!

5. DIY-RINGKISSEN

Originell und superpersönlich wird die Ringpräsentation mit einem selbstgemachten Ringkissen. Hier kann zum Beispiel das Hochzeitsdatum oder die Namen des Brautpaar aufgestickt werden. Bänder halten die Schmuckstücke auf dem Kissen. Wer Spaß an DIY-Projekten hat, lässt seiner Fantasie dabei freien Lauf.

6. RINGSCHATULLE

Ganz klassisch lassen sich die Schmuckstücke auch in einer Schatulle oder Box präsentieren. Zum Beispiel gibt es Schatullen aus Glas, in denen man die Ringe mit Blumen passend zum Brautstrauß, auf grünen Blättern, Trockengräsern oder dekorativ in Sand bettet.

7. NEUES KAPITEL AUFSCHLAGEN

Die Hochzeit ist der Beginn eines neuen Kapitels eurer Paarbeziehung. Symbolisch dafür steht ein aufgeschlagenes Buch, in dem, an einem Lesezeichen, die Ringe festgemacht sind. Auf den Buchseiten können eure Namen und das Hochzeitsdatum stehen.

8. TECHNISCHE SPIELEREI

Liebt ihr Technik-Spielzeug? Dann lasst die Trauringe doch durch eine Drohne einfliegen! Gleichzeitig filmt die Drohne die Festgesellschaft und euch, so dass ihr später einen ganz besonderen Hochzeitsfilm habt.

Noch mehr Präsentations-Ideen für eure Trauringe unter
- WWW.BRAUTMAGAZIN.DE
- WWW.BRAUTMAGAZIN.AT
- WWW.BRAUTMAGAZIN.CH

TRAURING STUDIO

DORTMUND by Bärenfänger

Wir bieten Ihnen:

- Eines der größten Sortimente in NRW an Verlobungs- und Trauringen
- Persönliche Beratung von kompetentem Fachpersonal
- Kostengünstige Aufarbeitung von Trauringen
- Individuelle Trauringgestaltung per Konfigurator
- Schnelle Umsetzung von Sonderwünschen in unserer Goldschmiede-Werkstatt
- Wir legen Wert auf Nachhaltigkeit und fair produzierte Ringe

Mo – Fr 11.00 bis 19.00 Uhr und
Sa 10.00 bis 18.00 Uhr

Westenhellweg 105 – 44137 Dortmund
Tel.: 0231 95091555 – trauringstudio-dortmund.de

AUGUST GERSTNER TRAURINGMANUFAKTUR

SEIT NAHEZU 150 JAHREN STEHT DER NAME GERSTNER FÜR DEN WICHTIGSTEN RING IM LEBEN. WIR STELLEN DIE SCHÖNSTEN TRENDS AUS DEN TRAURING-KOLLEKTIONEN VON GERSTNER VOR.

Von Max Gerstner 1862 gegründet, zählt das Familienunternehmen August Gerstner in der inzwischen sechsten Generation zu den ältesten und weltweit führenden Trauringmanufakturen. Gerstner fertigt Trauringe mit Leidenschaft und viel Know-how. Denn die Spezialisten von Gerstner wissen: Der Ring, der die Liebe besiegelt, war zu allen Zeiten von großer Bedeutung. Er ist Liebessymbol und Schmuckstück zugleich, ein sichtbares Zeichen, das Beständigkeit verspricht.

QUALITÄT
Der Trauringhersteller Gerstner steht für höchste Qualität, edelste Materialien und neueste innovative Fertigungstechniken in Verbindung mit meisterlicher Handarbeit, exklusivem Design und exzellentem Service.

// Der Ring fürs Leben ist ein sichtbares Zeichen eurer Liebe.

Traumhaft schönes Trauring-Set aus hochglänzendem Weißgold. Der Memoire passt perfekt zum Trauring.

Memoires lassen sich idealmit dem Trauring kombinieren.

Gerstner-Memoires gibt es in vielen Goldtönen und unterschiedlichen Steingrößen

MEMOIRE-RINGE

Im Trend derzeit liegen zarte Ringe. Die Memoire-Ringe von Gerstner entsprechen ganz diesem Trend. Sie sind einzeln getragen wunderschön, können aber auch sehr gut mit dem Trauring kombiniert werden. Besonders schön kommen sie in der aktuellen Goldfarbe Haselnuss zur Geltung. Diese Farbe wurde von den Trauring-Spezialisten von Gerstner entwickelt. Wow!

// Die traumhaften Memoire-Ringe von Gerstner gibt es jetzt auch in der neuen Goldfarbe Haselnuss.

Gerstner bietet eine große Auswahl an Memoire-Modellen. Hier die neue Goldfarbe Haselnuss.

Wie ein Sternenhimmel glitzern die elf Brillanten auf der seidenmatten Oberfläche dieses Traurings aus der Sonnenlicht-Kollektion.

SONNENLICHT

Die Kollektion Sonnenlicht aus dem Hause Gerstner erinnert an wärmende Sonnenstrahlen. Klassisches Gelb- und Weißgold verschmelzen hier zu einer außergewöhnlichen Kombination. Strahlende Diamanten unterstreichen den leuchtenden Charakter des Goldes. Mit dieser dezenten Farbgebung schließt sich das Spektrum der originalen Gerstner Farbverläufe.

Tipp: Trauringe aus den Farbverlauf-Kollektionen lassen sich sehr gut kombinieren. Probiert es einfach aus!

Hier ein Trauringmodell mit gehämmerter Oberfläche aus der Kollektion Sonnenlicht.

MEHR INFORMATIONEN

August Gerstner
Ringfabrik GmbH & Co. KG
Calwer Str. 131
75175 Pforzheim
Tel. 07231/9620-33
info@gerstner-trauringe.de
www.gerstner-trauringe.de

WIE TRÄGT MAN IHN RICHTIG?

Wissenswertes zum Verlobungsring

FÜR VIELE FRAUEN GEHÖRT ZUM HEIRATSANTRAG DER PASSENDE VERLOBUNGSRING DAZU. WIE MAN DIESEN RICHTIG TRÄGT, PFLEGT UND WAS MAN UNBEDINGT VERMEIDEN SOLLTE, ERKLÄREN WIR HIER.

× RINGGRÖSSE CHECKEN

Besonders schön wird der Heiratsantrag, wenn du dabei von deinem Schatz mit einem Ring überrascht wirst. Allerdings sollte Ringgröße und Designstil vorher in Erfahrung gebracht werden. Am besten die Schmuckschatulle inspizieren und den Lieblingsring vermessen. Bei den Trauringen wiederum entscheidet ihr zusammen.

× ANPASSEN LASSEN

Wenn der Ring noch nicht richtig passt, kann der Juwelier in weiten. Lasst euch im Vorfeld vom Experten beraten, bei welcher Art von Ring dies problemlos möglich ist und bei welchem nicht.

× RING VERSICHERN

Was haltet ihr von einer Ring-Versicherung? Falls das Schmuckstück gestohlen wird oder ihr es verliert, erhaltet ihr einen Ring mit vergleichbarem Wert oder einen identischen.

× (FAST) IMMER TRAGEN

Tragt euren Ring im Alltag, er gehört zu euch. Dabei bleiben jedoch Gebrauchsspuren nicht aus. Reinigt das Schmuckstück mit klarem Wasser und ein wenig Seifenlauge. Lasst Steine und Oberflächen regelmäßig vom Juwelier kontrollieren. Der Schmuckexperte pflegt und poliert euren Liebling professionell.

× AUFS GESAMTBILD ACHTEN

Die meisten Frauen tragen ihren Verlobungsring nach der Hochzeit zusammen mit ihrem Ehering. Wenn ihr ihn an den gleichen Finger stecken wollt, achtet darauf, dass sich beide Ringe angenehm anfühlen. Viele Juweliere bieten zusammenpassende Sets an, die aus Ehering und Verlobungsring bestehen.

× NICHT LIEGEN LASSEN

Legt euren Ring beim Händewaschen an öffentlichen Orten lieber in die Geldbörse als neben das Waschbecken. Zu schnell vergisst man, ihn wieder aufzustecken. Somit vermeidet ihr nervenzehrende Suchaktionen. Ein weiterer Tipp: Im Winter sind die Finger durch die Kälte dünner als im Sommer und der Ring sitzt lockerer. Achtung beim Abstreifen von Handschuhen! Schnell ist auch der Verlobungsring mit abgestreift.

× SICHEREN ORT FINDEN

Nehmt den Ring beim Duschen, Putzen oder beim Sport lieber ab. Chemische Stoffe können zwar einem Diamanten nichts anhaben, aber das Metall verändern. Am besten legt ihr ihn zu Hause immer am gleichen Ort ab, eine kleine Schmuckschatulle neben dem Bett oder eine Schale im Badezimmer sind dafür ideal.

BRAUT & BRÄUTIGAM MAGAZIN
MINI-ABO

3 AUSGABEN FÜR 17,90€ / 27,90 CHF

Die Versandkosten sind im Preis inbegriffen.

Bestellt das **MINI-ABO** unter **www.brautmagazin.de./.at/.ch**

- ADVERTORIAL -

TRAURING-STUDIO HUNKE: LIEBE VERBINDET

In der Barockstadt Ludwigsburg führt Familie Hunke seit über 100 Jahren ein Juweliergeschäft mit separatem Trauringstudio. Im Mai 2017 wurden das Haus des Hofjuweliers Kiesel und die Silberschmiede zu einem großen Hunke-Haus zusammengefügt. Im Treppenhaus des Juweliergeschäfts finden Brautpaare die “Wall of Love”. Namenspaare verzieren die Wände und symbolisieren die Kraft der Liebe unabhängig von Geschlecht und Herkunft. Der Ausblick über die barocke Altstadt bietet das perfekte Ambiente, um eine Entscheidung für die Ewigkeit zu treffen. Im Trauringstudio von Juwelier Hunke wird viel Wert auf eine persönliche und individuelle Beratung gelegt. Dank langjähriger Erfahrung und fachlichem Know-how werden so die idealen Ringe gefunden.

MEHR INFORMATIONEN

Juwelier Hunke × Kirchstraße 13-15 × 71634 Ludwigsburg ×
Tel. 07141/9318-30 × trauringe@hunke-ludwigsburg.de ×
www.hunke-trauringe.de

TRAURING-FAQ

Antworten auf all eure wichtigsten Fragen

IHR SEID AUF DER SUCHE NACH EUREN TRAUMRINGEN? DANN LEST HIER DIE MEISTGESTELLTEN FRAGEN RUND UM DIE TRAURINGE UND IHR SEIT PERFEKT AUF DAS BERATUNGSGESPRÄCH BEIM JUWELIER VORBEREITET.

WANN IST DER BESTMÖGLICHE ZEITPUNKT, DIE RINGE AUSZUWÄHLEN?

Die Suche nach den Ringen sollte etwa fünf Monate vor der Hochzeit beginnen. Es gilt: je eher, desto besser. So bleibt genügend Zeit, sich mit den verschiedenen Designs, Materialien, Edelsteinen und Gravur-Möglichkeiten auseinanderzusetzen und um kleine Sonderwünsche umsetzen zu lassen. Die meisten Juweliere führen auch Trauringe, manche besitzen ganze Trauring-Abteilungen und wieder andere haben sogar ausschließlich Ringe fürs Leben in ihrem Sortiment. Wer es individuell liebt: Ein Goldschmied fertigt Eheringe speziell nach persönlichen Vorgaben an.

SOLLTEN WIR VORAB EINEN TERMIN BEIM JUWELIER VEREINBAREN?

Ein persönlicher Beratungstermin ist sinnvoll. Der Vorteil besteht darin, dass ihr genügend Zeit habt, um verschiedene Ringe auszuprobieren und Fragen zu stellen. Tipp: Nehmt euch einen Tag frei und macht ein kleines Event aus dem Trauringkauf – mit späterem Abendessen und einer Flasche Champagner.

WIE VIEL RINGBUDGET SOLLTEN WIR EINPLANEN?

Nur ihr habt einen Überblick über das Hochzeitsbudget. Deshalb könnt auch nur ihr entscheiden, wie viel ausgegeben werden kann. Mit Blick auf den Geldbeutel sollte ein realistisches Ring-Budget ermittelt werden. Denkt aber daran, dass es die Ringe sind, die Tag für Tag und ein Leben lang getragen werden. Dafür lohnt es sich zu sparen!

WIE FINDE ICH EINEN PASSENDEN TRAURING ZU MEINEM VERLOBUNGSRING?

Wer möchte, kann den Verlo-

bungsring selbstverständlich weiterhin tragen. Oft wird er ganz einfach an der anderen Hand als der Ehering getragen oder in Kombination mit dem Antragsring an einem Finger. Der Verlobungsring besitzt eine besondere Form oder ein spezielles Design? Goldschmiede können passende Trauringmodelle entwerfen. Zudem bieten viele Hersteller bereits fertige Kombinationen aus Trau- und Verlobungsring an – sogenannte Trisets.

ICH MÖCHTE VERLOBUNGS- UND EHERING AN EINEM FINGER TRAGEN. WAS IST DIE RICHTIGE REIHENFOLGE?
Offiziell werden die Ringe in der Reihenfolge getragen, in der sie erhalten wurden: zuerst der Verlobungsring, dann der Ehering. Wer es umgekehrt lieber mag, darf die Ringe selbstverständlich auch tauschen.

ICH ARBEITE HANDWERKLICH. WIE KANN ICH VERHINDERN, DASS MEIN RING BESCHÄDIGT WIRD?
Achtet darauf, ein besonders hartes Material zu wählen. Platin ist eines der härtesten und widerstandsfähigsten Edelmetalle. Seid euch jedoch bewusst: Es ist fast unmöglich, dass der Ehering vollständig unversehrt bleibt. Aber es sind schließlich die kleinen Kratzer, die ihm seinen Charakter verleihen.

WORAUF SOLLTE ICH BEI EINEM DIAMANTRING ACHTEN?
Diamanten werden anhand von vier Kriterien bewertet: Schliff, Reinheit, Karat und Farbe. Der Schliff zeigt sich in der Form des Diamanten. Die Reinheit sagt etwas über die Einschlüsse (natürliche Verunreinigung) des Steins aus. Je weniger Einschlüsse, desto wertvoller der Diamant. Karat steht für das Gewicht des Diamanten und die Farbe kann sich von getönt bis farblos zeigen. Es gibt jedoch auch farbige Diamanten. Sie sind sehr besonders und dementsprechend wertvoll. Einige Verlobungsringe tragen aktuell champagnerfarbene oder zimtfarbene Diamanten. Es ist also nicht nur die Größe des Diamanten, die seinen Wert bestimmt. Deshalb ist es auch so wichtig, sich vorher gut zu informieren.

EURE EHERINGE SIND DAS SYMBOL EURER LIEBE ZUEINANDER.

WIR HÄTTEN GERN EINE GRAVUR IN DEN RINGEN. WELCHE MÖGLICHKEITEN GIBT ES?
Durch modernste Techniken lassen sich allerlei Motive in Trauringe gravieren: Fingerabdrücke, der Herzschlag des anderen, Koordinaten, Zitate, Symbole, Spitznamen oder sogar die Skyline der Lieblingsstadt. Und dann gibt es noch die beliebten Klassiker: das Hochzeitsdatum und der Name des Partners.

ICH MÖCHTE EINEN ANDEREN EDELSTEIN STATT EINES DIAMANTEN. IST DAS MÖGLICH?
Natürlich! Diamanten sind zwar der Klassiker, weil kein anderer Edelstein so hart und widerstandsfähig ist, aber wenn ihr einen anderen oder gar keinen Steinbesatz im Ehering möchtet, dann ist das eure Entscheidung. Farbige Edelsteine wie der grüne Smaragd oder ein blauer Saphir sind besonders bei Hochzeiten von Royals und Stars beliebt.

WIR HABEN UNS FÜR RINGE ENTSCHIEDEN, KÖNNEN WIR SIE SOFORT MIT NACH HAUSE NEHMEN?
Das unterscheidet sich je nach Juwelier. Die meisten Juweliere und Goldschmiede haben jedoch nur Ring-Dummies im Geschäft, die sie zum Anprobieren bereitstellen. Sobald ihr eure Wahl getroffen habt, werden die echten Ringe bestellt und nach Maß gefertigt.

WIE KANN ICH DAFÜR SORGEN, DASS MEIN RING SCHÖN BLEIBT?
Wenn der Ring stark zerkratzt ist, kann man ihn bei einem Goldschmied oder Juwelier polieren. Zudem ist es ratsam, die Ringe regelmäßig überprüfen zu lassen, besonders wenn Diamanten vorhanden sind. Der Goldschmied kontrolliert, ob die Steine noch festsitzen, und säubert den Ring gründlich.

FOTOS RAUSCHMAYER

IMPRESSUM

TRAURING MAGAZIN 2022
IST EINE AUSGABE VON:
Brautmedia GmbH
Martin-Luther-King-Weg 8
D-48155 Münster
TEL.: *0049 (0) 251 53902 0*
E-MAIL: *info@brautmedia.de*

INTERNATIONALE CHEFREDAKTION *Susan Lippe-Bernard*
REDAKTION *Ulrike Leonhardt, Sarah Weinforth,*
Jitske Kattenberg-Tuk, Jody Pluimers, Anna-Aliena Weiland
PRODUKTION UND GRAFIK *Marcella Flores,*
Esther Snel– Konzept & Formgebung, Linda Sier – Design Affairs
FOTOS *Fotostudio Beerling*
E-MAIL *redaktion@brautmedia.de*

KONZEPT

ANZEIGENLEITUNG *Stefan Selle*
ANZEIGEN DEUTSCHLAND *Michael Willming, Michael Hattenbach*
ANZEIGEN ÖSTERREICH *Marion Immler*
ANZEIGEN SCHWEIZ *Michael Hattenbach*
INNENDIENST *Jürgen Große-Budde, Michaela Augustin*
DRUCK *Senefelder*
VERTRIEB MZV, *Moderner Zeitschriften Vertrieb GmbH & Co KG*
GESCHÄFTSFÜHRUNG *R. A. N. Klaarenbeek*
E-MAIL: *anzeigen@brautmedia.de*

Handelsregister Münster 3891

Nichts aus dieser Ausgabe darf ohne schriftliche Einwilligung des Herausgebers nachgedruckt, in Online-Dienste aufgenommen oder in irgendeiner Weise vervielfältigt werden. Der Autor gibt dem Verleger die unwiderrufliche Zustimmung, das von dem Autor angebotene Werk zu veröffentlichen. Die Artikel in dieser Ausgabe sind urheberrechtlich geschützt. Der Autor schützt den Herausgeber der Zeitschrift vor irgendwelchen Ansprüchen Dritter. Für unaufgefordert eingesandtes Redaktionsmaterial übernimmt der Verlag keine Gewähr.

© 2022 BRAUTMEDIA GMBH

@brautmagazin

BEZUGSQUELLEN

HIER FINDET IHR ALLE MARKEN, DIE IHR IN DIESEM HEFT GESEHEN HABT:

BREUNING breuning.de × BRIGITTE ADOLPH brigitte-adolph.de × CHRIST christ.de
CHRISTIAN BAUER christianbauer.de × COLLECTION RUESCH collcection-ruesch.at × EGF egf.biz
FISCHER fischer-trauringe.de × GERSTNER TRAURINGE gerstner-trauringe.de × MEISTER meisterschmuck.com
NIESSING niessing.com × OLE LYNGGAARD olelynggaard.com × SCHMUCKWERK schmuckwerk.de
ST. MAURICE saintmaurice.de × RAUSCHMAYER rauschmayer.com × 123 GOLD 123gold.de

JUWELIER UHRMEISTER

Trau- und Verlobungsring-Spezialist in Ostwestfalen.

FOTOS @KLEINERSTERNFOTOGRAFIE **FREISTELLER** GILOY

Wenn Männer weiche Knie bekommen, wenn aus einem Ring ein Symbol wird. Wenn auf eine Frage eine Entscheidung folgt. Wenn die Antwort alles verändern kann. Dann solltet ihr glänzen! Und den Weg zum Trau- und Verlobungsring-Spezialisten Juwelier Uhrmeister finden.

Die gemütliche Trauring-Lounge befindet sich gleich gegenüber vom Juwelier-Hauptgeschäft. Hier im Klingelbrink 14 gibt es außergewöhnliche Trau- und Verlobungsringe, die exklusiv und individuell umgesetzt werden: „Maßgefertigte Traumringe „hand made for you" nach euren Vorstellungen entworfen, um der Verbindung zwischen zwei Menschen einen unvergänglichen Ausdruck zu verleihen! „Das Uhrmeister-Branding mit dem Amboss-Zeichen steht für die unverwechselbare, hochwertige Qualität und Individualität der Uhrmeister Eheringe und Antragsringe", so der gelernte Goldschmiedemeister Lars Uhrmeister.

Im Stammgeschäft im Klingelbrink 23 gibt es ein neu gestaltetes Séparée „Uhrmeister Diamonds", um die verführerische Welt der Diamanten zu entdecken und die funkelnden Diamant-Schmuckstücke in Ruhe anprobieren zu können. Für absolute Diskretion ist gesorgt! Als etabliertes, regionales Fachgeschäft ist Juwelier Uhrmeister seit mehr als 65 Jahren in Ostwestfalen aktiv. Ein Juwelier mit Leidenschaft und einem tollen Team! Qualität, Service und kompetente Beratung sowie die Zufriedenheit seiner Kunden steht an allererster Stelle.

In Rheda präsentiert sich Uhrmeister als Juwelier und Trauringschmiede. In Bielefeld, Paderborn und Osnabrück unterhält Lars Uhrmeister jeweils eine Trauringschmiede. ×

MEHR INFORMATIONEN

Juwelier Uhrmeister
Stammgeschäft „Im Klingelbrink 23",
Trauring Lounge „Im Klingelbrink 14"
in Rheda-Wiedenbrück.
Terminvereinbarungen unter
Tel. 05242/54740 oder per
E-Mail: info@uhrmeister.de
www.uhrmeister.de

TRAURING-SPEZIALISTEN

// aus Österreich

HABT IHR AUF DEN VORANGEGANGENEN SEITEN IM TRAURINGMAGAZIN EURE TRAUMRINGE GEFUNDEN? DANN SEID IHR BEI DEN FOLGENDEN JUWELIEREN UND GOLDSCHMIEDEN IN ÖSTERREICH AN DER RICHTIGEN ADRESSE – HERVORRAGENDE BERATUNG INKLUSIVE.

JANECKA JUWELIERE – 4x in Wien
WIENS ERSTE ADRESSE...

...für Eheringe bietet eine riesige Auswahl der neuesten Kollektionen führender Trauringerzeuger: Meister, Collection Ruesch mit Fair Trade Collection, Christian Bauer, Marion Knorr, Kemper und Atelier P. Gönnen Sie sich genügend Zeit, um aus dem umfangreichen Angebot auszuwählen. Ihre „Traumringe" werden speziell für Sie angefertigt, wobei individuelle Wünsche und Ideen gerne berücksichtigt werden.

MEHR INFORMATIONEN

JANECKA 1010 Wien × JANECKA 1060 Wien
Tel. 01/5336794 Tel. 01/5812928
th@janecka.at mh@janecka.at

JANECKA 1100 Wien × JANECKA 1140 Wien
Tel. 01/6044816 Tel. 01/9113728
info@janecka10.at info@janecka.at

www.janecka.at

JUWELIER SARIKOW
DER SCHMUCK-SPEZIALIST

Von klassisch-zeitlos bis trendy-modisch. Ob hochwertig exklusiv oder modern und außergewöhnlich – bei Juwelier Sarikow werden Sie sicher fündig. Lassen Sie sich verführen! Die 30-jährige Erfahrung als Diamantenspezialist, die eigene Kollektion an Verlobungsringen und die große Auswahl an Verlobungs- und Eheringen der Firma RUESCH machen Juwelier Sarikow zu dem perfekten Begleiter während Ihren Hochzeitsvorbereitungen. Lassen Sie sich von Qualität, Kreativität und den attraktiven Preisen faszinieren.

MEHR INFORMATIONEN

Juwelier Sarikow × Reinprechtsdorferstraße 46 ×
1050 Wien × Tel. 01/5454176
office@sarikow.com × **www.sarikow.com**

GOLDSCHMIEDE NIKL
EHERINGE AUS FAMILIENGOLD

In der Goldschmiede Nikl werden seit drei Generationen einzigartige Eheringe gefertigt. Auch Schmuckstücke, die nicht mehr getragen werden – z.B. Eheringe aus dem Erbe der Großeltern – können in Trauringe mit neuem Design verwandelt werden. So entstehen individuelle Ringe nach ganz persönlichen Vorstellungen: Tägliche Begleiter von hohem, ideellem Wert.

MEHR INFORMATIONEN

GOLDSCHMIEDE NIKL × Taborstraße 79 ×
1020 Wien × Tel. 01/2164086 ×
mail@nikl.at × **www.faire-juwelen.at**

JUWELIER DESCH
TRAURINGSTUDIO

Besondere Augenblicke sind immer einzigartig. Sie machen diesen Moment wertvoll und zeigen, was wirklich wichtig ist. Juwelier Desch präsentiert Ihnen viele glanzvolle Ideen für diese wundervollen Augenblicke. Eheringe zum Verlieben von den führenden Trauringherstellern finden Sie im Trauringstudio „Romeo + Julia" in Ried. Das qualifizierte Team nimmt sich viel Zeit für Ihre Beratung in angenehmer Atmosphäre.
Das HIGHLIGHT: Ihr persönlicher € 100,- Gutschein bei Kauf Ihrer Eheringe und die Gratisversicherung Ihrer Diamanten gegen Verlust für 5 Jahre!

MEHR INFORMATIONEN

Juwelier Desch × Hauptplatz 33 ×
4910 Ried im Innkreis × Tel. 07752/84210
office@plakolm.at × **www.juwelier-desch.at**

FEICHTINGER SCHMUCKMANUFAKTUR

Tradition und Innovation: Österreichs größte Schmuckmanufaktur produziert im Herzen von Graz.

2022 wird ein ganz besonderes Jahr für Feichtinger Verlobungsringe - eine komplett neue, stark erweiterte Kollektion wird vorgestellt. Als Österreichs Verliebungs-, Verlobungs- und Eheringspezialist Nr. 1 ist Feichtinger das natürlich ein ganz besonderes Anliegen.

Das Sortiment reicht von trendigen Neuentwicklungen wie sogenannten Eternity- und Halo-Ringen bis hin zu klassischen, prunkvollen Pavé-Kreationen. Das Angebot wird damit breit und atemberaubend wie noch nie! In gewohnter Feichtinger-Qualität kommen nur die besten Materialien, Legierungen, Brillanten und Farbsteine zum Einsatz – und das selbstverständlich in bewährter Handarbeit in der Goldschmiede in Graz.

Auch der Onlineshop www.feichtinger.biz wird um starke, übersichtliche Features rund um das Thema Verlobung erweitert. Speziell in Zeiten wie diesen können Sie so besonders bequem auch online Ihre Traumringe finden!

Österreichs Ehering-Spezialist Nr. 1 – und das seit über 40 Jahren!
Seit über 40 Jahren steht Feichtinger österreichweit für absolute Top-Qualität in Sachen Schmuck, Uhren und Goldschmiede-Service! Von neuesten Trends bis hin zu wundervollen Klassikern, von Gold-, über Silber- und Stahl-, bis hin zu Perlenschmuck wird hier jeder fündig! Ganz besonders beliebt sind dabei die berühmten Ehe- und Verlobungsringe aus der hauseigenen Manufaktur – und das ist bestimmt kein Zufall! Denn die Goldschmiede wissen einfach, was einen guten Ring ausmacht, sowohl in Sachen Eleganz, als auch in seiner Haltbarkeit: durch spezielle Herstellungs- und Härtungsverfahren werden Eheringe von Feichtinger bestmöglich auf die tägliche Beanspruchung vorbereitet, Brillanten und Edelsteine mit größter Sorgfalt und Genauigkeit gefasst, sämtliche Ihrer individuellen Wünsche bis ins kleinste Detail umgesetzt und vieles mehr.

Gravuren
Eine Gravur ist etwas ganz Besonderes – etwas Persönliches, das von Herzen kommt. Deshalb haben Sie bei Feichtinger auch ganz besondere Möglichkeiten: lassen Sie sich den Fingerabdruck Ihres Partners, den Namen in Ihrer Handschrift, ein Lieblingszitat oder ein bedeutsames Datum und den Namen in Ihre Ehe- oder Verlobungsringe gravieren, um Ihre Verbundenheit zum Ausdruck zu bringen! Aber damit nicht genug: Gravuren machen sich auch auf speziell dafür entworfenen Gravurplättchen gut: als Anhänger oder Kettchen. Auch Monogramme oder Ihr liebstes Bild in Gold sind möglich! ×

MEHR INFORMATIONEN

Feichtinger Schmuckhandels GmbH
Tel. 05/98870
office@feichtinger.biz
www.feichtinger.biz

RINGE SELBST GESTALTEN

In der Werkstätte werden kreative Eheringe ganz nach euren Wünschen angefertigt. Oder in den Eheringe-Workshops fertigt ihr eure Ringe selbst an – in gemütlichem Ambiente unter Anleitung der Goldschmiedemeisterin. Es ist faszinierend zu sehen, wie die eigenen Eheringe durch eure Vorstellungen entstehen, so fließt die Magie eurer Liebe in das Gold ein und macht jedes Schmuckstück zu etwas Besonderem.

MEHR INFORMATIONEN

Die Goldschmiede Heiml
Stifterstraße 8
4320 Perg
Tel. 0650/7282582
office@die-goldschmiede-heiml.at
www.die-goldschmiede-heiml.at

HANDGEMACHTE RINGE

Der irische Goldschmied Josh O'Shea legt Wert auf Individualität! In seinem Atelier können Sie mit dem Schmuckdesigner persönlich über Ihre Ideen bezüglich Ihrer Hochzeitsringe sprechen. Oder teilen Sie Ihre Wünsche per E-Mail oder Skype mit. Der Goldschmied verwendet 100% recyceltes Gold aus österreichischen Raffinerien. Beispiele sehen sie auf seiner Homepage und auf www.facebook.com/joshosheajewellery

MEHR INFORMATIONEN

Atelier O'Shea
Villacherstraße 1c
9710 Feistritz / Drau
Tel. 0664/1380769
office@joshoshea.com
www.joshoshea.com

FINEST JEWELRY

Verlobungsringe und Eheringe sind die wohl persönlichsten Schmuckstücke. Sie stehen für tiefe Zuneigung, Vertrauen und Beständigkeit. Der Auswahl und Kombination an Materialien sind so gut wie keine Grenzen gesetzt, die Einzigartigkeit der Beziehung spiegelt sich im Design wider. Die Trauringmanufakturen GERSTNER und RUESCH sind ausgesuchte Partner mit preisgekröntem Design.

MEHR INFORMATIONEN

Ehlers Finest Jewelry Selection
1030 Wien
Landstraßer Hauptstr. 33
Tel. 01/3614777
shop@juweliere-ehlers.at
www.juweliere-ehlers.at

EHERING-SCHMIEDE

Werdet euer eigener Ring-Designer! In der kreativen Goldschmiede könnt ihr während eines Workshops eure individuellen Trauringe selbst kreieren und gemeinsam mit dem Goldschmied anfertigen. Besonders ist auch, dass ihr altes Gold mitnehmen könnt und dieses ebenfalls für eure Ringe verwendet werden kann. Natürlich gibt es in der Ehering-Schmiede auch ein großes Sortiment an schon fertigen Ehe- und Partnerringen.

MEHR INFORMATIONEN

schmuck & fein
Angelika Steinscherer-Mally
8522 Groß Sankt Florian
Tel. 0699/15049736
office@die-goldschmiede.at
www.schmuckundfein.at

EHERINGE AUS HOLZ

Die in Handarbeit gefertigten Holzring-Unikate von holzliebe sind so einzigartig, wie jedes Stück Holz schon von Natur aus ist. Jeder Ring ein Unikat – wunderschön, natürlich gewachsen und mit ganz viel Liebe regional und nachhaltig angefertigt.

MEHR INFORMATIONEN

holzliebe
Atelier:
4020 Linz, Friedhofstraße 25/ Geb.6
(nach Terminvereinbarung)
office@holz-liebe.at
www.holz-liebe.at

// Findet hier eure Trau(m)ringe!

JUWELIER JURTSCHITSCH

Dein Juwelier für Verlobungs- und Eheringe in Krems und Innsbruck

In den beiden Filialen werdet ihr professionell beim Aussuchen der Verlobungsringe und eurer Trauringgestaltung beraten.

Der Heiratsantrag
Dazu wird ein Verlobungsring ausgesucht, der ein besonderes Schmuckstück ist: Er ist das Symbol der großen Liebe und erinnert die Braut ewig lang an diesen Moment, als ihr Mann die Frage stellte, das Leben nun gemeinsam zu verbringen. Vielfach wird vom Bräutigam ein Solitärring ausgesucht mit einem schönen einzeln gefassten Diamanten. Es gibt jedoch auch traumhafte andere Alternativen, wie Memoireringe mit mehreren kleinen Schmucksteinen, die sich immer größerer Beliebtheit erfreuen.

Ringe selbst gestalten
Mit dem Trauringkonfigurator ist es ganz einfach, schon vorweg von zu Hause aus kreativ zu werden und eure Eheringe selbst zu gestalten, wobei euch eine Fülle von Kombinationsmöglichkeiten zur Verfügung stehen. Die Eheringe für Damen und Herren können auch einzeln gewählt werden, sodass sich unterschiedliche Breiten, Höhen, Profile sowie Materialien ergeben und diese problemlos bestellbar sind. Konfiguriert aus nahezu unbegrenzten Möglichkeiten.

Tolle Preise
Und das Beste ist der Preis: Die Ringe von Simon & Söhne sind preislich unschlagbar, und das bei 14kt. oder 18kt. Gold und auch bei Platin. Die sensationellen Preise für deine Eheringe werden sofort vom Konfigurator berechnet und angezeigt und werden euch begeistern!
Ihr könnt gerne sofort auf der Homepage www.juwelier-jurtschitsch.com mit dem Gestalten starten!

Beste Beratung
Juwelier Jurtschitsch steht euch freundlich und kompetent sowohl in Krems als auch in Innsbruck bei eurer Trauringgestaltung zur Seite. ×

MEHR INFORMATIONEN

Standort Krems
Obere Landstraße 14,
3500 Krems
Tel. 02732/72538
alexandra.jurtschitsch@gmail.com

Standort Innsbruck
Kaufhaus Tyrol, 2. Stock, Shop 02.03
Maria-Theresienstraße 29-35
6020 Innsbruck
Tel. 0512/274159
juwelier.jurtschitsch@gmx.at
www.juwelier-jurtschitsch.com

Countdown für eure TRAUMRINGE

MIT UNSEREM RING-COUNTDOWN SEIT IHR PERFEKT VORBEREITET UND VERPASST KEINE DER WICHTIGEN ETAPPEN VOM SUCHEN ÜBERS FINDEN DER TRAUMRINGE BIS HIN ZUR PERFEKTEN INSZENIERUNG AM GROSSEN TAG.

15-12 MONATE VORHER

- Budget klären: Wie viel wollt ihr für eure gemeinsamen Eheringe ausgeben? Bedenkt auch Extras wie eine persönliche Gravur oder die Art der Ringpräsentation.

12-10 MONATE VORHER

- Wedding-Fotografen engagieren und mit ihm den Ablauf besprechen, auf jeden Fall sollte der Ringtausch fotografisch festgehalten werden.
- Wedding-Team bestimmen, dabei auch bedenken, wer sich um die Ringe kümmern soll.

8-6 MONATE VORHER

- Bräutigam und Braut-Outfit sowie die passenden Accessoires dazu finden.

5 MONATE VORHER

- Trauringe aussuchen und eventuelle Extras wie eine Gravur besprechen und in Auftrag geben.

4-2 WOCHEN VORHER

- Trauringe beim Juwelier oder Goldschmied abholen. Passt alles?
- Ringpräsentation für die Trauzeremonie überlegen.
- Wer soll die Ringe zur Trauung nach vorn bringen?

AM HOCHZEITSTAG

- Ringe bereitlegen oder die Vertrauensperson erinnern, sie einzustecken.
- Schmuckstücke beim Getting-ready in Szene setzen und ein stimmungsvolles Close-up für die Ringe arrangieren lassen. Fragt euren Fotografen.
- Und zu guter Letzt: Nach der Zeremonie die Traumringe am Finger spüren und glücklich sein.

DANACH

- Mindestens einmal im Jahr zum Juwelier oder Dienstleister gehen und die Schmuckstücke reinigen, polieren sowie den Steinbesatz kontrollieren lassen.

TRISET: BREUNING

CR
COLLECTION RUESCH

WIENER TRAURINGMANUFAKTUR BRÜDER NOWOTNY
GEGRÜNDET 1881

Brüder Nowotny KG
A-1230 Wien, Heizwerkstraße 12
Tel.: 0043/1/8942737

info@dernowotny.at | www.collection-ruesch.at

Brüder Nowotny GmbH & Co.KG
83395 Freilassing, Münchener Straße 67
Tel.: 0049/8654/608664

BREUNING
seit 1927

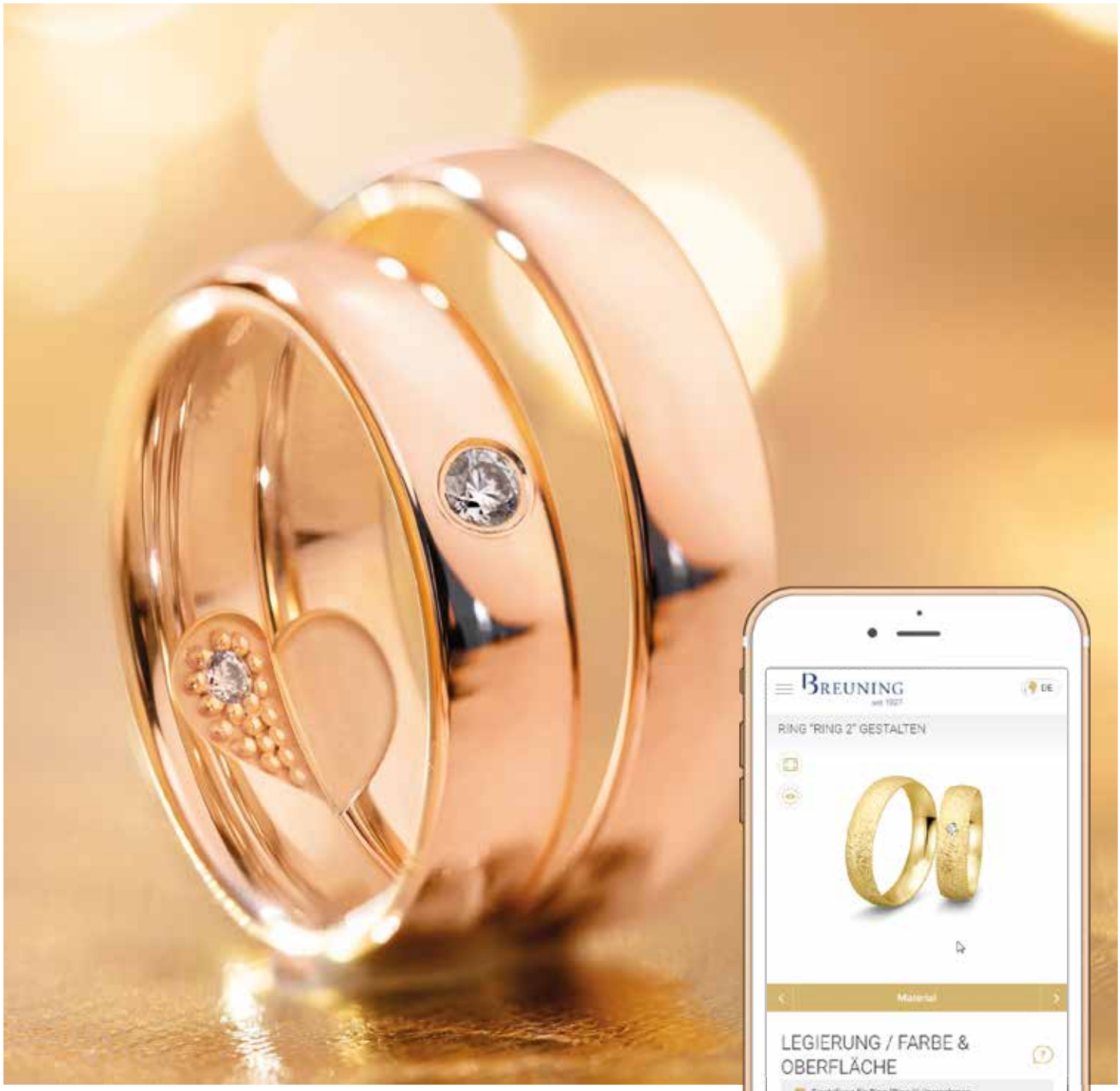

Den richtigen Partner findet man mit dem Herzen.
Die passenden Trauringe finden Sie mit Breuning.
Wählen Sie aus edlen Legierungen von Gold bis
Palladium und vielen zeitlosen Designs.

@breuning.official @breuning_official

breuning.de